CARNAVALSVERENIGING
DE SPROKKELAARS
LEMELERVELD

THEMA 2018
CARNAVAL, WAT EEN THEATER!

PRINSES DIEKSIE

PRINS LUKUS 2.0

CARNAVAL 2018, 9-10-11-12-13 FEBRUARI

MULTILIGHT VERLICHTE OPTOCHT - DINSDAG 13 FEBRUARI 19.30 UUR

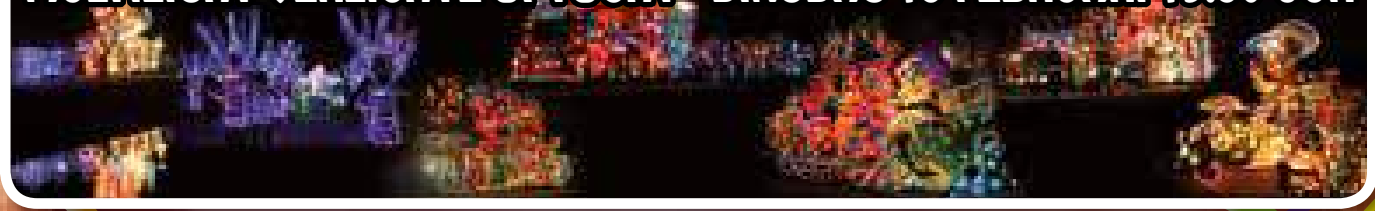

WWW.SPROKKELAARS.NL

WIJ ZIJN GEEN MEELOPER

Behalve met carnaval dan. Dan lopen we graag in de polonaise. En na de carnaval benoemen we zaken weer zoals ze zijn. DIT levert flexibel Nederlands en buitenlands personeel voor de Bouw, Metaal, Techniek en de Industrie. Via detachering, uitzenden en payrolling. Daarin zijn we niet uniek. In onze branche leveren we allemaal dezelfde vakmannen, diensten en service. Daar zijn we eerlijk over. Zoals we overal eerlijk over zijn. En daarin zijn we uniek.

Dus zoekt u een eerlijke partij voor uw vakmensen? Bel ons: 088-4949500
DIT Pakt het aan!

WWW.DITPERSONEEL.NL

dit / Pakt het aan!

De Rollatordokter

NIEUW IN SALLAND

Zorgwinkel Salland in de Brugstraat in Raalte heeft inmiddels jarenlang ervaring met allerlei soorten rollators opgedaan. Je kunt wel spreken van een echte "rollatordokter".

Laat uw rollator niet goed of zijn de remmen stuk, ga dan naar de "rollatordokter"!

Ook is het mogelijk dat uw rollator jaarlijks wordt nagekeken. Een soort APK-keuring voor de rollator. Tijdens de reparatie krijgt u een andere rollator van ons mee zodat u niet stil hoeft te staan.

Gé en Ria Nijboer
Brugstraat 32 - 8102 ES Raalte
Tel. 0572-363235 - Fax 0572-364318

Zorgwinkel Salland

www.zorgwinkelsalland.nl

CAFÉ – CAFETARIA
'T HOEKJE

FEESTACTIES!
Grote patat met saus + spareribs €5,00
Gezinsactie €6,00
Acties zijn geldig op 10-11-12-13 februari 2018!

OPENINGSTIJDEN CARNAVAL

	CAFETARIA	CAFÉ
Zaterdag	11:30 - 21:00	12:00 - 21:00
Zondag	11:30 - 21:00	12:00 - 23:00
Maandag	16:00 - 20:00	16:00 - 01:00
Dinsdag	16:00 - 21:00	16:00 - 21:00

Sprokkelaars en Sprokkelinnen,

Het is weer tijd voor carnaval! Na het fantastische jubileumjaar van 55 jaar carnaval in ons Sprokkeldorp zijn we klaar voor het 56e carnaval in Lemelerveld. Met verschillende karakters hebben we één gemeenschappelijk doel: een fantastisch carnavalsfeest neerzetten in ons dorp. En dat gaat aankomend jaar zeker weer lukken!

'Carnaval, wat een theater!': dit is het thema dat we voor dit jaar gekozen hebben. Wij wensen iedereen veel succes met het uitwerken van een creatie en zien jullie graag terug in onze Residentie en tijdens onze optochten.

Carnaval 2017 gaat historisch de boeken in. Wat een geweldig jubileumjaar hebben we gehad. Van de aftrap op 11 november 2016 tot met de haringhap, ieder moment was weer bijzonder! Prins Floris de 55e en Jeugdprins Len de Eerste, enorm bedankt voor jullie inzet tijdens het 55e carnaval! Jullie waren toppers!

Afgelopen jaar hebben we binnen onze vereniging afscheid genomen van twee trouwe raadsleden. Marcel Nijman en Alfons van 't Erve hebben onze club verlaten. Marcel en Alfons, bedankt voor jullie tomeloze inzet de afgelopen jaren! Waar mensen gaan, staan ook weer nieuwe op. Daarom verwelkomen we graag onze frisse aanwinsten Jort Krisman en Robert Valk. Heren, veel succes en plezier bij de Sprokkelaars!

Wat een theater! Dat zijn ook de optochten in ons Sprokkeldorp. Maandenlang is er weer gebrainstormd, gebouwd en geouwehoerd om de wagens en loopgroepen gereed te krijgen. En mensen geloof me, het belooft weer een gigantisch spektakel te worden. Zowel de zaterdagoptocht als de Multilight Verlichte Optocht. Wij zien jullie graag langs de route om dit theater te aanschouwen.

In de spotlights van het theater staan dit jaar Prins Lukus 2.0 en Jeugdprinses Dieksie! Prins en Prinses heel veel succes met zwaaien van de scepter over dit theater!

Bij carnaval en theater hoort muziek. De Sprokkelaars zijn erin geslaagd om een fantastisch muziekprogramma voor jullie neer te zetten. Voor jong en oud, voor ieder wat wils. Achter de draaitafel nemen plaats: dj HitcH, dj Pim Pots, dj John Hasty, dj Marko en DJ Team Het Einde. Nieuwkomers hierin zijn dj Pim Pots en dj Marko. Op zaterdagavond zullen de Beatcrooks zorgen voor een carnavalsexplosie in de Residentie. Op zondagavond kunnen we meezingen, dansen en feesten op de muziek van de Dikdakkers.

Carnavalsvierders, wij zijn de Sprokkelaars! Bij ons is niks te maf. Wij zijn de Sprokkelaars, hier gaat het dak eraf! Wij feesten aan iene deur, zonder gezeur! Met schik en veel kabaal vult zich de hele zaal! Wij verwelkomen u graag in ons theater. Tot carnaval!

Voor leut en gein moet je bij de Sprokkelaars zijn!

Namens Carnavalsvereniging
de Sprokkelaars,
Sander Boerkamp, voorzitter

Colofon

De Sprokkelaarskrant

Is een uitgave van
Carnavalsvereniging
De Sprokkelaars Lemelerveld
www.sprokkelaars.nl

Oplage:
2750 exemplaren
verspreid in de regio
Lemelerveld

Redactie:
Sander Boerkamp
Frank Overgoor
Arno Slagman
Richard van der Sligte
Robin Vlierman

Foto's:
Archief Carnaval
Hans Heerink
Marian Groot Beumer
Stefan Kemper
Martin Zwakenberg

Uitgever:
Drukkerij Van Asselt

TUïNK AUTO'S V.O.F.
WWW.SCHADEAUTOS.NL
Zennepweg 17
8153 RH LEMELERVELD
Tel: 0572-372477
Fax: 0572-352088
Mob: 06-55774764
autohandeltuink@hetnet.nl

Lekker, zo'n avondje dat je niks hoeft...

Maandagavond 6 november. Ik lig Prinsheerlijk op de bank naar het geouwehoer van Derksen en van der Gijp te kijken. Om 21.11 uur gaat de telefoon: Niels Schrijver. "Lukus ben je thuis? Gedonder op de Dola-app. Doe je schutting eens van het slot af, ik sta daar nu". Nu belt Niels wel vaker met onzinnige mededelingen, maar dit verbaast mij enigszins. Ik loop naar buiten en trek de schuttingdeur open, die overigens gewoon open was maar slechts een beetje klemt. Ik zie Niels staan met in zijn kielzog een guitige krullenbol: oud-Prins Ronnie. Huh? Dan gaan er wel een paar alarmbelletjes rinkelen kan ik jullie melden. Maar goed: 'kom der maar in keerls...'

Al vrij snel na binnenkomst en wat zenuwachtig geneuzel van vooral mijn kant komt de onvermijdelijke vraag: "Wil jij onze Prins Carnaval 2018 worden?" Donder, en bliksem. Ik? Prins? Grotemensen-Prins?! Ik trek nog witter weg dan ik al ben en in mijn hoofd hoor ik de eerste opmerkingen de revue al passeren: 'Luuk, de witte Prins zonder paard'. Of: "Goh, ik dacht dat er een maximumleeftijd is voor een Jeugdprins".

Ik heb altijd gedacht; mochten ze mij daar ooit voor polsen dan is mijn antwoord 'nee'. Al die 'verplichtingen' en alle schijnwerpers die er op je gericht zijn voorafgaand en tijdens de Carnaval. Laat mij maar lekker achter de bar staan bij Reimink en zelf een paar dagen 'anoniem' opgaan in het feestgedruis. Ik geef dan ook direct bij de heren aan dat ik daar vanavond niet op kan antwoorden. Maar na alle mooie en eerlijke verhalen van Niels en Ronnie te hebben aangehoord, een stuk of wat versnaperingen om de spanning weg te nemen, het enthousiasme van mijn vriendin Yvette en nog meer groene knuppels om nog meer spanning weg te nemen, word ik al iets enthousiaster. Ook het feit, dat als ik het niet zou doen, onze voorzitter drie uur voor niks in spanning bij zijn telefoon heeft zitten wachten op het verlossende antwoord, doet mij besluiten om toch een keer 'ja ik wil' te zeggen. De eer is simpelweg te groot en je wil later ook geen spijt krijgen van de dingen die je niet gedaan hebt. Bovendien was mijn vaders eerste reactie destijds ook 'nee', maar hij had het voor geen goud willen missen. Voorzitter Sander is inmiddels ook aangeschoven en het werd een donders mooie avond. Rond de klok van drie lig ik als Prins Lukus 2.0 in bed naar het plafond te staren: Raar werk... 20 jaar nadat ik als Jeugdprins Luuk de Eerste mijn opwachting mocht maken presenteer ik mij nu voor de tweede keer aan u als hooggeëerd publiek!

Mijn naam is Luuk Kemerink, zoon van Petra & oud-Prins Gé de Eerste en broertje van Bastiaan. 32 Jaren jong en in het dagelijks leven werkzaam als kok tussen de Zweedse balletjes bij Ikea in Zwolle. Sinds Carnaval 2003 samen met Yvette uit de Piepenplas en inmiddels vijf jaar samen woonachtig in de Hoogenboomstraat. In mijn vrije tijd mag ik graag een potje biljarten en ben ik passief sport én muziekliefhebber. Om de Ikea-balletjes er af te trainen werk ik mij zo heel af en toe in het 'Zweed' op de spinningfiets... Na Carnaval is het mooiste 5-daagse evenement dat Lemelerveld rijk is natuurlijk het Pinkstertoernooi bij de tennisvereniging, waar ik mij met veel plezier inzet als medeorganisator. Anderen kennen mij misschien als lid van de Dola-Vita-Fanclub-Laif-Appp...

Carnaval is mij met de paplepel ingegoten. Al voordat ik kon lopen sleepten mijn ouders Gé en Petra, enthousiaste leden van de Vrienden van de Sprokkelaars, mij mee in de optocht. Ook ben ik geruime tijd trouw lid geweest van de fijne wagenbouwgroep de Paria's. Bovendien heb ik Carnaval zo'n 15 jaar meegemaakt van achter de bar als werknemer bij onze Residentie Reimerink. In die tijd heb ik Carnaval in Lemelerveld altijd gezien als een geweldig mooi feest. Ik ben dan ook zeer vereerd dat het ik het nu vanaf deze kant mag gaan meemaken!

Samen met mijn Raad van Elf, Jeugdprinses Dieksie met haar Raad, Heujschudders, Vrienden van de Sprokkelaars, wagenbouwers, personeel van Reimink, dj's en artiesten, buurtverenigingen en alle andere carnavalsvierders uit Lemelerveld en omstreken gaan we er een kneitermooi feest van maken. Dit onder mijn motto: "Met Prins Lukus in het theater, wordt het eerder vroeger dan later!" Alaaf!

Prins Lukus 2.0

Wonen, Slapen en stoffering
wagenmans wonen
www.wagenmanswonen.nl

Prinsengalerij

Prins Floris
1962 Jo Tielbeke 1963

Prins Dieks
1964 Dieks Kodden 1965

Prins Ambrosius
1966 Broos Seemann 1967

Prins Sprokkel
Fred Weghorst 1975

Prins Schrikkel
Jo Veltjen 1976

Prins Gait Vedan
Gerard Hullegie 1977

Prins Clemens de Eerste
Clemens van Ewijk 1984

Prins Henrico de Eerste
Henk Gelen 1985

Prins Gerbrand de Eerste
Gerbrand Jansen 1986

Prins Mario de Eerste
Anton v/d Most 1993

Prins Benno de Eerste
Bennie Reimink 1994

Prins Frans de Eerste
Frans Kogelman 1995

Prins Paul de Eerste
Paul Kogelman 2002

Prins Ge de Eerste
Ge Kemerink 2003

Prins Gé de Piraat
Gé Nijboer 2004

Prins Pee de Eerste
Pettrik Neppelenbroek 2011

Prins Peter van Groep II
Peter Woolderink 2012

Prins Gerben de Roffelaar
Gerben Schutte 2013

bakkerij
VAN DER
MOST

Er is geen aangenamere
val dan CARNAVAL,

Je viert dit feest dan ook
met een paar duizendtal.

Ter voorkoming van
hongersnood,

bakken wij ambachtelijk
SPROKKELBROOD

3,95

0572-372880
bakkerijvandermost.nl

der Sprokkelaars

Prins Balthazar de Zotte
1968 Jan Overgoor 1969

Prins Pepijn de Korte
Jan van den Berg 1970

Prins Gozewijn
Jan Kogelman 1971

Prins Okko
Rien de Greef 1972

Prins Guido
Hennie Veltien 1973

Prins Janus Abdoel
Jans Legebeke 1974

Prins Herman v. 't oale huus
Herman Boerkamp 1978

Prins K.K. de Eerste
Herman Kl. Koerkamp 1979

Prins Jan uut de Kruusstroate
Jan Heerink 1980

Prins Tonnie de Eerste
Tonnie Heerink 1981

Prins Happel de Eerste
Henk Reimert 1982

Prins Willem de Eerste
Wim Reimink 1983

Prins Bever de Eerste
Henk Heerink 1987

Prins Jan de Zoveelste
Jan Antonissen 1988

Prins Gerard de Eerste
Gerard v/d Berg 1989

Prins Bertus de Eerste
Bertus Kroes 1990

Prins Joop de Eerste
Joop Krisman 1991

Prins Nols de Eerste
Arnold Boerkamp 1992

Prins Marcel de Trompetter
Marcel Veltjen 1996

Prins Harry Nak
Harry Nijboer 1997

Prins Willem van Trui
Wim Simons 1998

Prins Gerard van de Punt
Gerard Harmsen 1999

Prins Marcellennium
Marcel Reimink 2000

Prins Peter de Eerste
Peter Heerink 2001

Prins Koos de Laatste
Koos de Vries 2005

Prins Jubel
Marcel Heerink 2006

Prins Mark de Eerste
Mark Krisman 2007

Prins Péé van de Béé
Paul van den Berg 2008

Prins Ruud de Eerste
Rudie Knobben 2009

Prins Kaggel de Eerste
Frank Overgoor 2010

Prins ShoFons
Alfons van Erve 2014

Prins 50 Cents
Björn Cents 2015

Prins Ronnie de Eerste
Ronnie Duteweerd 2016

Prins Floris de 55e
Niels Schrijver 2017

Prins Lukus 2.0
Luuk Kemerink 2018

Blitsspul

Speelgoed Kantoor boekhandel Cadeau artikelen

Een Blits Carnaval gewenst!!

Kroonplein 4
8151 AZ
Lemelerveld
www.blitsspul.nl
info@blitsspul.nl

MORRENHOF-JANSEN
INSTALLATIEBEDRIJVEN

Vestiging Dalfsen
De Vesting 34
7722 GA Dalfsen
T 088 - 2549000

Vestiging Vriezenveen
Bedrijfsweg 9
7671 EG Vriezenveen
T 088 - 2549080

Vestiging Gramsbergen
Doorbraakweg 26
7783 DC Gramsbergen
T 088-2549060

morrenhof-jansen.nl | info@morrenhof-jansen.nl

BoertieOptiek
kwaliteit voor oogzorg
80 JAAR

GORSSEL
TEL. 0575-491233
HOOFDSTRAAT 32
BOERTIEOPTIEKGORSSEL.NL

RAALTE
TEL. 0572-351253
MARKTSTRAAT 18
BOERTIEOPTIEKRAALTE.NL

Sprokkelaars van het jaar: Anton, Marja en Mark van der Most

Voor het vinden van de Sprokkelaar van het Jaar 2018 blijven we letterlijk dicht bij huis!
We benoemen met trots onze Residentiebuur familie van der Most tot Sprokkelaars van het Jaar.
Deze hoge onderscheiding is hen op de gala-avond van zaterdag 20 januari j.l. uitgereikt.

Anton, Marja en Mark zijn al jarenlang nauw betrokken bij ons carnaval en vele andere dorpse belangen. Anton heeft in 1993 zelf de scepter mogen zwaaien over ons Sprokkeldorp als Prins Mario de Eerste. Momenteel buigt hij zich als voorzitter over het wel en wee van de Vrienden van de Sprokkelaars, een gezellige club mensen die het carnaval en ons dorp een warm hart toedragen en bij verschillende activiteiten hun steentje bijdragen.

Elke gala-avond genieten we van de heerlijke petit fours bij de koffie, deze worden door bakkerij van der Most aangeboden. Carnaval zit de familie in het bloed. Zo etaleert Marja al sinds jaar en dag de bakkerij in carnavalstijd met de mooiste creaties. Marja kan op dit moment haar creatieve ei meer dan kwijt: ze is gebombardeerd tot binnenhuisarchitect van het nieuwe Sprokkelhuus (het onderkomen van de Vrienden van de Sprokkelaars).

Sinds enkele jaren zorgt Bakkerij van der Most voor een goede start van het jaar, namelijk met de spetterende Nieuwjaarsduik in zwembad Heidepark. Naast deze en andere dorpse en regionale bijdragen kent de familie een gezonde bedrijfsmentaliteit. Moderniseren en innoveren heeft al voor meerde bakkerssterren, benoemingen en andere prijzen gezorgd. Mede door de jonge ondernemersdrift van de huidige Ondernemer van het Jaar, Mark van der Most, staat de bakkerij met haar zes vestigingen regionaal goed op de kaart.

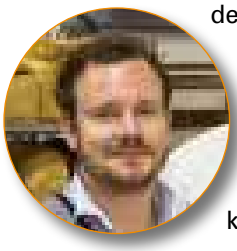

Anton, Marja en Mark: wij hopen nog jaren te mogen genieten van jullie betrokkenheid en inzet. Namens de Sprokkelaars bedanken we jullie voor het bijdragen aan het kleurrijke Sprokkeldorp.

Galerij der Sprokkelaars van het jaar

1992: Cornelis Huysmans
1993: Gerard Jansen
1994: Jo en Wim Reimink
1995: Henk Jansen en Jo Tielbeke
1996: Gerard van Zijl
1997: Dora en Theo Boksebeld
1998: Joop Krisman
1999: Brandweerkorps
2000: Tamboerkorps Polyhymnia
2001: John van Kampen
2002: Kogelaars – Brasil – Tieletoeters
2003: Hofkapel De Heujschudders
2004: Henk Reimert
2005: Harrie Schrijver
2006: Jan Groote Bromhaar
2007: Henk Klein Horsman
2008: Gerbrand Jansen
2009: Hans Schoemaker
2010: Diny Laarman
2011: Harry en Gerda Jansen
2012: Erik van Zijl
2013: Oprichters 'Verlichte Optocht'
2014: Rob Sibelt
2015: Harrie en Anita Loman
2016: Gerald Reimink
2017: Martin Zwakenberg

BAARSLAG
CONSTRUCTIE ADVIESBUREAU

Bouwplannen? Wij geven u graag een gedegen advies voor de constructie!

HANDELSWEG 10
8152BN LEMELERVELD
06-38253276
MAARTEN@BAARSLAGADVIES.NL

WWW.BAARSLAGADVIES.NL

VENTHE DALFSEN B.V.

Voor al uw werkzaamheden op het gebied van: o.a.

- grondverzet
- cultuurtechnische werken
- aanneemwerkzaamheden
- bestuurbare boring
- saneringswerkzaamheden
- groenrecycling
- grondzeven
- fijnprofileren
- landbouwmechanisatie

Gewoon Groen en Grondig

Koelmansstraat 73
7722 LW Dalfsen
Tel. (0529) 401215
Fax (0529) 401787
E-mail info@van-lenthe.nl
Internet www.van-lenthe.nl

TVAtec
Engineering Solutions

Autoschade? Als autoschadeherstel ook waardeherstel moet zijn, ga dan naar...

Gebr. Masman
autoschade herstelbedrijf

- Plaat- en richtwerk
- Schadetaxatie-verzekering
- Ruitmontage
- Uitdeuken zonder spuiten
- Spuitwerk
- Licht industrieel spuitwerk
- Caravanrepair
- Nano lakverzegeling
- Gratis leen-auto

24/7 spoedservice:
(0572)
37 24 37

FOCWA EUROGARANTBEDRIJF

Vier jaar garantie

Industrieterrein 't Febriek Handelsweg 25 Lemelerveld
Tel. (0572) 37 24 37 www.gebrmasmanautoschade.nl

Kindercarnaval

Na veel aanmeldingen van de jeugd uit de groepen 8 van de drie basisscholen in Lemelerveld, werd er in de sporthal geloot wie er dit jaar de Prins of Prinses zou worden en wie er in de Raad van Elf zouden komen.

Het was super spannend. Er werd gejuicht wanneer je eigen naam getrokken werd of wanneer je vriend of vriendin in de Raad kwam. Natuurlijk waren er kinderen die teleurgesteld naar huis gingen. Erg jammer dat zij er niet bij zitten, maar we hopen natuurlijk dat wij ze mogen begroeten tijdens het carnaval 2018!

We hebben dit jaar een Prinses die de scepter zwaait tijdens het kindercarnaval en wel…

Prinses Dieksie

(Faya Kampman)

Zij wordt bijgestaan door haar Raad van Elf bestaande uit:

Manoek Waaijerink
Dean Berends
Jop Holterman
Tamar van der Sligte
Tycho Minkjan
Wesley Brok
Iris Tielbeke
Estée van Overbeek
Tom Veltien
Roxan van der Sligte
Rene ter Horst

Graag wil Prinses Dieksie de jeugd van groep 6 t/m 8 verwelkomen tijdens het tienercarnaval op vrijdagavond 9 februari. Ook hoopt zij jullie te mogen begroeten tijdens de optochten in Lemelerveld en Vilsteren. Maandagmiddag 12 februari tijdens de kindermiddag begroet zij natuurlijk met haar Raad de bonte stoet carnavalsvierders in Residentie Reimink. Deze middag staat onder de bezielende leiding van dj Marko. Natuurlijk maakt Prinses Dieksie met haar Raad van Elf een grandioze entree samen met de grote Prins en zijn Raad en niet te vergeten bloaskapel

de Heujschudders. Dat belooft weer een geweldig feest te worden! De werkgroep kindercarnaval zorgt voor wat lekkers voor de kinderen deze middag.

Het kindercarnaval begint om 14.00 uur en eindigt om 16.00 uur. De zaal is vanaf 13.30 uur geopend. De entree voor kinderen bedraagt 1 euro en voor volwassenen 2 euro.

Werkgroep Kindercarnaval

Toiletpapieractie Kindercarnaval

Op vrijdag 2 februari en zaterdag 3 februari komt Prinses Dieksie met haar Raad bij u aan de deur om toiletpapier te verkopen. Vrijdagavond komt de Prinses met haar Raad in het dorp langs de deuren en zaterdag komen ze in het buitengebied om hun rollen te verkopen.

Het geld dat opgehaald wordt tijdens de toiletpapieractie komt bij de Lemelerveldse jeugd terecht. Dit wordt onder andere gebruikt voor deelname van de jeugdraad aan het carnaval, de voorstelling op de gala-middag en iets lekkers bij de kindermiddag.

Ons motto luidt: “Koop een rol, dan doet u de kindercarnaval een lol“.

Werkgroep Kindercarnaval

Bouwplannen?
Vraag vrijblijvend advies en prijsopgave!

Klus & Bouwbedrijf
Sibelt
Lemelerveld

- Nieuwbouw
- Renovatie
- Verbouw
- Onderhoud

Paul Sibelt
06 - 460 985 77
@ bouwbedrijfsibelt@ziggo.nl

INSTALLATIEBEDRIJF
Hulsman
LEMELERVELD
UW TOTAALINSTALLATEUR!

* WONINGBOUW
* RENOVATIE
* UTILITEITSBOUW
* SERVICE & ONDERHOUD

Ambachtsweg 20 | 8152 BA | Lemelerveld
INFO@HULSMANINSTALLATIES.NL
WWW.HULSMANINSTALLATIES.NL

Geen feest,

PASSIE FLORA
SALLAND

www.passiefloraSalland.nl

Zonder bloemen.

KORBELD
Party & Events
Verhuur

Paauw
GREENWORKS

- Aanleg en onderhoud van golfbanen, sportvelden, kleine weides, gazons, parken en bermen.
- Grondwerkzaamheden
- Terreinonderhoud

Prins Bernhardstraat 15 I 8141 EJ Heino
www.paauwgreenworks.nl I 06 252 98 697

Muziekprogramma 2018

Carnaval, wat een theater!

Dit thema is zeker van toepassing op de programmering van de Sprokkelaars. Het podium van de Residentie biedt ook dit jaar een programma met voor ieder wat wils. Ouderwetse carnavalsplaten, nieuwerwetse carnaval hits en Lemelerveldse favorieten volgen elkaar in rap tempo op tijdens de verschillende middag- en avondprogramma's in Residentie Reimink Lemelerveld: het theater voor een geweldig carnavalsfeest!

Het voorcafé is dit jaar op de zaterdagmiddag het domein van de dj's Niels en Pettrik. Tijdens de optocht zal dj Pettrik starten met echte carnavalskrakers om u als publiek in de juiste 'mood' te krijgen. Na de optocht zal dj Niels de draaitafel overnemen om er voor eenieder een groot feest van te maken.

Hij zal de middag ook afsluiten en de avond beginnen in het voorcafé. Een heerlijk momentje in Lemelerveld met fantastische mensen die niet van ophouden weten.

Na de optocht is het aan dj HitcH in de grote zaal wel toevertrouwd om de stemming erin te houden. Of je tijdens de prijsuitreiking nu op of voor het podium eindigt: dat maakt niet uit! Iedereen viert feest in de Residentie onder de bezielende begeleiding van deze dj. In een lange sliert, met de prijswinnaars voorop, wordt de Residentie op zijn kop gezet.
Op zaterdagavond verwelkomen we een nieuwe dj in het Lemelerveldse dj-geweld. Dj Pim Pots zal voor het eerst zijn opwachting maken op het podium van het Theater der Sprokkelaars. Deze jonge dj is al bekend bij het Hengelose en Enschedese carnavalspubliek. Dit jaar zal hij samen met dj HitcH op zaterdagavond de Residentie in Lemelerveld op zijn kop zetten. Zet daar dan ook nog een geweldige show van de Beatcrooks bij en de zaterdagavond bij de Sprokkelaars staat garant voor een hossend, dansend, stampend en dampend carnavalsfeest.

Zondagmiddag is het tijd voor het familiecarnaval in Lemelerveld. Carnaval vieren met je kinderen, achterkleinkinderen, je ouders, opa en oma: bestaat er iets mooiers? Met zijn allen in de polonaise, een borrel of een glas fris in je hand, allemaal achter elkaar aan. Carnaval voor de jongsten, de oudsten en alles wat er tussen zit: dat is familiecarnaval. Dj John Hasty zal zorgen dat we vergeten dat het middag is en dat we vergeten dat er nog een avond komt.

Na een lange carnavalsdag is het aan dj HitcH om ons eraan te herinneren dat er ook nog een avond volgt. Hij zal de laatste energieresten aanspreken. Vanuit je tenen zal het komen, tot grote hoogte zal het stijgen: een avond voor de echte 'diehards'. De Dikdakkers komen deze show versterken en zorgen met hun carnavalskrakers voor de optimale sfeer. Kortom: een avond die je als liefhebber van carnaval en feest absoluut niet mag missen. Voor de tweede avond op rij zal het dampen en stampen in de Residentie, zoals dat alleen in Lemelerveld kan op de zondagavond.

De maandagmiddag neemt Werkgroep Kindercarnaval voor haar rekening. Samen met de Jeugdraad zorgen zij elk jaar weer voor een doldwaze middag voor de jeugd van Lemelerveld, waar ook de grote Prins met Raad zijn opwachting maakt. Zij worden deze middag enthousiast gemaakt door dj Marko.
Maandagavond is het tijd voor het Sallands Sprokkelcarnaval: een carnavalsavond die toch altijd speciaal is. De avond waarbij iedereen zijn mooiste creatie showt, een avond waar het publiek bestaat uit mensen die al jaren op maandagavond carnaval vieren, maar ook uit carnavalsvierders uit de regio. Het is tevens de avond waarop DJ Team Het Einde haar opwachting mag maken. Na twee avonden te hebben toegekeken zullen deze twee rasechte carnavalsvierders staan te trappelen om zelf aan de bak te gaan. Met hun doldwaze, originele ideeën en onnavolgbare overgangen zal de Residentie omgetoverd worden tot een geweldig theater der carnavalsvierders.

Dinsdagavond is de absolute finale in Lemelerveld. Na de betovering van de Multilight Verlichte Optocht komen we nog één avond allemaal samen in de Residentie. Spanning voor de prijsuitreiking, een lach van vreugde, een traan van weemoed: alles komt samen op de dinsdagavond. Nog één avond in de polonaise en nog één avond helemaal tot het gaatje met elkaar. En dan volgt het onvermijdelijke: het afscheid van de Prins en het afscheid van het carnavalsseizoen. DJ Team Het Einde zal dit alles begeleiden en leiden naar een finale die zijn weerga niet kent.

Gedurende het gehele carnaval kunt u verrast worden met gastoptredens van Lemelerveldse artiesten. De optredens van de Lemelerveldse artiesten staan niet in de programmering, hiervoor moet u toch echt zelf aanwezig zijn. Wij hopen samen met u vele mooie momenten te mogen beleven. Wees welkom in ons theater, wij zijn blij dat u er bent!

Passe-partout

Ook dit jaar geven de Sprokkelaars in samenwerking met Reimink een passe-partout uit. Dit entreebewijs kost € 22,50 en staat garant voor vier avonden carnavalsplezier. Bij aanschaf van de passe-partout heb je € 9,50 korting ten opzichte van vier "losse" entreebewijzen. Deze bandjes zijn vanaf heden te koop bij Residentie Reimink.

DUTEWEERD & TIMMERMAN

MECHANISATIE

Handelsweg 35
8152 BN Lemelerveld
T 0572 - 70 02 17
Ronnie M 06 - 48 49 88 58
Erwin M 06 - 26 63 32 80
E info@duteweerd-timmerman.nl
www.duteweerd-timmerman.nl

Landbouwmechanisatie
Tuin en Park techniek
Constructie- en Montagewerken

A3 Bedrijfskleding & Veiligheid

Dé One-Stop-Shop voor professionals om zorgeloos en voordelig uw gehele team van een compleet pakket te voorzien.

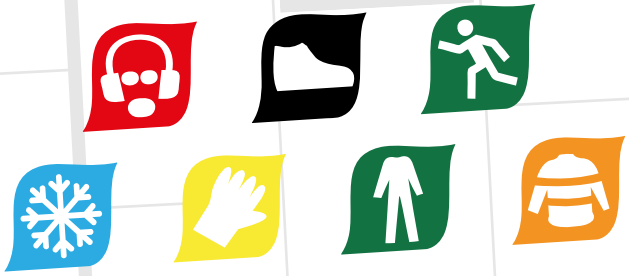

dtf deurtechniek

BOUWTEKTUUR
bouwkundig advies en tekenwerk

- Advies en Tekenwerk
- Woningbouw, Utiliteit èn Agrarische sector
- Nieuw en Verbouw

Wannestraat 26 – 7722 RT Dalfsen – www.bouwtektuur.nl

AUTO FIRST

Auto ten bedrijf HAVE

Constructieweg 3
8152 GA Lemelerveld
0572-372200
www.autobedrijftenhave.nl

Beste Sprokkelaars en Sprokkelinnen,

Om maar gelijk met de deur in huis te vallen: Wat was het mooi om mee te mogen maken: "Jubileumprins der Sprokkelaars te mogen zijn". Aan al het moois komt een eind zeggen ze dan! Zo kloppend, zo begrijpelijk, zo goed ook, maar stiekem soms ook heel moeilijk…

Vanaf het moment dat ik gevraagd werd om Prins te zijn, was het een aaneenschakeling van fantastische momenten en voor nu; kippenvelachtige herinneringen. Het begint al met het grote geheim drie maanden voor je te houden. Je wilt het eigenlijk al gelijk van de daken schreeuwen. Wat een Prinshéérlijke binnenpret momenten heb ik die periode meegemaakt. De donderdagavond voor de gala-avond zat ik na de voetbaltraining nog even aan de bar in de plaatselijke horeca. Peter Heerink zat er ook. "Nou Niels, zeg ie het noe is. Wie wordt de nieuwe Prins dit jaar? Vele koppies van vrienden en teamgenoten keken me aan en ik antwoorde: "Peter dat is toch niet zo moeilijk, dat word ik"! Er werd geproost en gelachen. Ik dacht, jullie moesten eens weten…

Ik dacht met mijn carnavalservaring ken ik alles wel zo'n beetje. Niks is minder waar. Het is zoveel specialer dan vooraf gedacht. De bezoeken aan onze buurtdorpen waren heel gezellig. De uitwedstrijd naar het prachtige en immer gemütliche Bevergern was niet lastig, hij was práchtig! Bevergern HELAU!

En dan het feest der feesten in ons eigen Sprokkeldorp. Wat was je geweldig. Vier dagen lang volop feest in en om onze Residentie Reimink. Met al je fanatieke wagenbouwers en carnavalszotten. Ik wil nogmaals mijn waardering en respect uitspreken voor allen die met hun creaties de optochten voorzien van een heel hoog niveau. Chapeau! Wat was het speciaal voor mij om op vrijdagmiddag het carnaval te mogen openen. Dit samen met mijn eigen zoon Floris en Sprokkeldorps eerste Prins en een van de oprichters van het carnaval in Lemelerveld: Prins Floris (Jo Tielbeke).

Dat carnaval in Lemelerveld door jong en oud wordt gevierd, blijkt wel uit de massale opkomsten in Brugstede. De sleuteloverdracht en bingo-maandag, het blijven hele speciale momenten. Het zijn zij; de grondleggers van ons carnaval, zij die de polonaise ooit zijn gestart. Die wij tot op de dag van vandaag nog steeds vrolijk voortzetten.

De grote optocht als Prins en Prinses mogen aanschouwen vanaf het hoogste torentje van de Prinsenwagen is ook iets unieks. Speciaal dank aan onze vriendengroep die zich werkelijk fantastisch hadden uitgedost in vele typetjes van mijzelf en mijn Prinses Caren. Het was echt hartverwarmend! Ook dank voor jullie onvoorwaardelijke steun tijdens de middagen en avonden. Grote klasse!

En dan de samenwerking en het feest met onze memorabele Jeugdprins Len de Eerste en zijn Raad. De jeugd heeft de toekomst. Dit was goed te merken op de maandagmiddag tijdens het kindercarnaval. Het was bomvol en supergezellig!

Ik wil mijn keuzeheren: Björn en Ronnie enorm bedanken voor het vertrouwen en de geweldige tijd die we samen met Debby, Francis en Sander hebben gehad; dank, dank, dank. En last but not least, mijn eigen schat Caren. Zonder jouw steun had ik dit niet gekund. Dankjewel voor alles! Mijn magistrale carnavalsjaar 2017 als Prins Floris de 55^{e} zit er op, maar voor een ander breekt hij gelukkig aan…

Op het moment van schrijven hebben we er alweer een hele mooie periode opzitten. Samen met ex-Prins Ronnie stonden we op 6 November bij hem aan de schuttingdeur. Dat ding klemt trouwens Luuk! Maargoed, nadat hij nog witter was weggetrokken dan dat hij normaal is, kwam na een tijdje "serieus ouwehoeren" en wat groene knuppels het JA-WOORD er volmondig bij hem uit. Beste Prins Lukus 2.0 en lieve Prinses Yvette, geniet van al het moois wat komen gaat. Ik wens jullie ontzettend véél succes, maar vooral véél plezier het komende carnavalsjaar. "Jullie carnavalsjaar!"

Sprokkelaars en Sprokkelinnen, Vrienden en Vriendinnen, BEDANKT!

ex-Prins Floris de 55e, Caren, Lola & Floris

De Boombouw
Handelsweg 27
8152 BN Lemelerveld
Tel.: 0572-372471
E: info@boombouw.nl
W: boombouw.nl

SALBAM

Salbam BV
Bouwbedrijf
Vilsterseweg 7, 7734 PD VILSTEREN
T (0529) 45 82 46
F (0529) 45 85 00
E info@salbambv.nl
I www.salbambv.nl

Vechtpodium
Ommen

lid van Bouwend Nederland

Advies
Ontwerp
Tekenwerk
Nieuwbouw
Verbouw
Renovatie
Restauratie
Bouwmaterialen

MESTEBELDTRUCKS

Used Trucks

Mestebeld Trucks B.V.
Popovstraat 1, 8013 RK Zwolle
The Netherlands
Email : info@mestebeld.nl
Phone : +31 38 468 0668
Fax : +31 38 468 0660

Mestebeld Trucks B.V. (Parts)
Parallelweg 24, 8152 BE Lemelerveld
The Netherlands
Email : parts@mestebeld.nl
Phone : +31 572 371 791
Fax : +31 572 373 018

Used Truck Parts

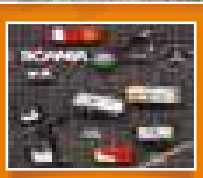

www.mestebeldtrucks.com

Grondverzet Vilsteren b.v.
Grondverzet/Cultuurtechnische werken/Machineverhuur

Grondverzet Vilsteren BV is een aannemersbedrijf binnen de GWW met projecten in het gehele land. Wij richten ons voornamelijk op het uitvoeren van werkzaamheden ten behoeve van:

- de leidingbouw
- bouwrijp maken van terreinen
- natuurbouw
- wegenbouw
- verhuur van materieel

Grondverzet Vilsteren BV
Vlierhoekweg 9
7722 JB Dalfsen
Tel. (0529) 45 84 75
Fax (0529) 45 85 07
www.grondverzetvilsteren.nl
info@grondverzetvilsteren.nl

Sleuteloverdracht

Op vrijdagmiddag 9 februari wordt het carnavalsjaar traditiegetrouw geopend in zorgcentrum Brugstede. De Prins ontvangt hier uit handen van de wethouder van Dalfsen de sleutel van het Sprokkeldorp. Dit is het startschot voor vijf dagen carnaval in Lemelerveld.

Net zoals de afgelopen jaren zijn hierbij de bewoners van zorglocatie Het Anker en Brugstede aanwezig. De wethouder zal zich met enkele woorden richten tot de Prins. Hierna ontvangt hij de sleutel en is hij de heerser over ons Sprokkeldorp.

Na de overdracht volgen de eerste polonaises onder muzikale leiding van het koor 'Met Hart en Smart'. Tevens wordt er bekendgemaakt wie van de aanwezigen zich het leukst heeft verkleed. Het belooft dus een gezellige middag te worden en wij verwelkomen u graag om 14.00 uur in Brugstede!

Tienercarnaval bij Reimink

Op vrijdagavond 9 februari kan de jeugd uit de groepen 6, 7 en 8 van de basisschool weer bij Residentie Reimink terecht om het tienercarnaval te vieren. In de pub zal carnaval groots gevierd worden. Het geheel staat onder leiding van Jeugdprinses Dieksie met haar Raad van Elf.

Ook de grote Prins met zijn Raad van Elf en bloaskapel de Heujschudders zullen de pub met een bezoek vereren. Het is natuurlijk de bedoeling dat je in een spectaculaire outfit verschijnt. Er zal een mooie prijs uitgereikt worden aan de origineelst verklede bezoeker. Daarnaast kun je vast oefenen op je beste dans-moves, want ook daarmee vallen leuke prijzen te winnen.

De entree bedraagt 1 euro. Kom gezellig langs met je vrienden!
Het feest begint om 19.00 uur en is om 21.30 uur afgelopen.

TENF RECLAME
AUTOBELETTERING / RECLAMEBORDEN /
FULL COLOURPRINTS / STICKERS /
VLAGGEN / BANNERS /
GLASDECORATIE / RELATIEGESCHENKEN /
TEXTIELDRUK / BORDUREN / VRIJETIJDSKLEDING
WWW.TENFWEBSHOP.NL
WEERDHUISWEG 36 / LEMELERVELD / T 0572 37 16 50

VANGNET IT
Eenvoudig
Efficient
Veilig
IT diensten voor het MKB

Sprokkel Aanbieding!

Win een veiligheids audit van uw netwerk

voor aanmelden en voorwaarden: www.vangnet.it

AUTOKNOBBEN
Wilhelminastraat 78
7721 CJ Dalfsen
www.autoknobben.nl
BOSCH Service

Haarmeijer opticien juwelier - Herenstraat 13 - 8102 CN Raalte - Tel 0572 351395 - info@haarmeijer.nl - www.haarmeijer.nl
H

ZORGBOERDERIJ THE RANCH
Vilstersestraat 26
8151 AA Lemelerveld
TEL: 0572-366915
www.zorgboerderijtheranch.nl

Tijhaar Duurzaam
Uw totaalinstallateur...
ook tijdens de carnaval!
Tijhaar Vilsteren bv
INSTALLATIEBEDRIJF
Vilsterseweg 9
7731 PD Vilsteren
T. (0529) 45 82 88
F. (0529) 45 84 85
E. info@tijhaar.nl
www.tijhaar.nl

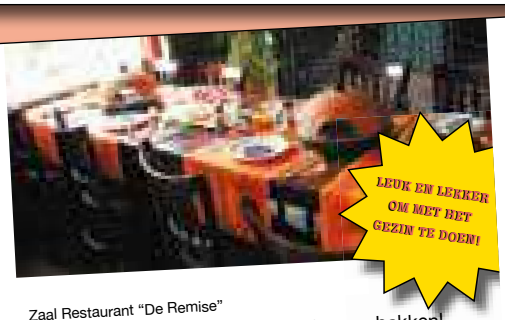

Zaal Restaurant "De Remise"
U kunt zelf onbeperkt pizza's maken en bakken!

Op tafel krijgt u een eigen pizza oven voor 4 en/of 6 personen.
U bakt binnen 10 minuten uw eigen pizza en in de tijd dat u hem opeet, is de volgende pizza alweer klaar.

Beleg uw pizzabodem met lekkere producten, zoals; tomatensaus, kaas, ui, salami, ham, ananas, olijven, paprika, champignons en/of pizzakruiden.

Onder het genot van een drankje, kunt u gezellig bijkletsen.

Volwassene: € 14,95 p.p.
Kinderen € 8,95 p.p.
Exclusief drankjes.
Een dag van tevoren te reserveren bij "De Remise". (0572-393045)

Zaal/Restaurant "De Remise"
Schoolbosweg 10, 8141 PX Heino
zaalrestaurantderemise.nl, info@zaalrestaurantderemise.nl
U gastvrouw: Brigit van der Burg

Zaterdagoptocht: het is één groot theater!

Al jaren is de zaterdagoptocht de aftrap van vier dagen carnaval in Lemelerveld. De optocht wordt ieder jaar langer en langer. Deze optocht is te vergelijken met het thema van dit jaar 'Carnaval, wat een theater!'. Deelnemers laten ieder jaar weer een geweldig schouwspel zien aan het publiek. Een groter openluchttheater is er eigenlijk niet!

Wagenbouwers zijn al maanden in touw om wederom een prachtige creatie te maken. Carnaval is relatief vroeg dit jaar, waardoor er in korte tijd veel moet gebeuren om alles op tijd klaar te krijgen. De bouwgroepen doen hun best en zullen het publiek verrassen met hun eigen creaties. De optocht bestaat niet alleen uit grote wagens maar ook uit loopgroepen, individuen en kinderen. Alle deelnemers maken het samen tot één van de mooiste theaters van Salland.

Om ook dit jaar weer een fantastisch theater door het dorp te laten gaan, roepen wij alle kinderen, individuen & tweetallen, kleine en grote groepen uit Lemelerveld en omgeving op om hun creatieve kant aan te spreken en een fantastische uitbeelding te bedenken en te maken.
Iedereen veel succes, plezier en voorpret gewenst met de voorbereidingen van de optocht. Graag roepen wij u op om u vooraf aan te melden voor de optocht. Aanmelden kan via www.sprokkelaars.nl of via het aanmeldformulier dat verderop in deze magazine te vinden is.

Om 13.00 uur zal de carnavalsstoet zich in beweging zetten vanaf het Kroonplein. Vorig jaar is besloten om de route te wijzigen. Dit is zo goed bevallen dat de route dit jaar hetzelfde is als vorig jaar. De optocht is de aftrap voor vier geweldige carnavalsdagen in ons mooie Sprokkeldorp. Aansluitend worden de prijzen verdeeld in onze Residentie Reimink aan het Kroonplein.

Aan iedereen een mooie optocht toegewenst en wij hopen u te mogen begroeten tijdens deze optocht.
Voor meer informatie (aanmeldingsformulier & reglement) kijkt u op onze website www.sprokkelaars.nl.

Route optocht 2018

De start is bij Residentie Reimink. Vervolgens via de Kerkstraat de Ds. C. Keersstraat in, Hoogenboomstraat, wederom een stukje Ds. C. Keersstraat en dan aan het eind de Vilstersestraat in, overlopend in de Dorpsstraat waarna de ontbinding bij café 't Hoekje zal zijn. De organisatie roept alle aanwonenden van deze route op om tijdens de optocht hun auto's niet aan de straten te parkeren.
Dank u wel alvast!

Punterstraat 19
8152 CE Lemelerveld
T : 0572 - 37 26 20

Bloemendalstraat 1b
7721 AL Dalfsen
T : 0529 - 43 29 51

E : info@hulsmanadm.nl
W : www.hulsmanadm.nl

HULSMAN
administratie & fiscaal advies

TCR DAAR KUN JE MEE THUISKOMEN

OOK MET CARNAVAL!

TCR Tours
Gemakkelijk, gezellig, geregeld.

TCR Vervoer

www.tcr-tours.nl • 0572 35 35 35 • www.tcr-vervoer.nl • 0572 35 88 88

Vekoma Frictie

Bingo samen met de Vrienden van de Sprokkelaars

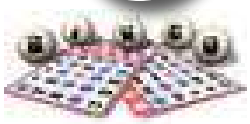

Ieder jaar weer organiseren de Vrienden van de Sprokkelaars een carnavalsbingo. Deze wordt gehouden in Brugstede, maar is voor alle ouderen in Lemelerveld toegankelijk. Er worden diverse rondes gedraaid met leuke prijzen. Ook ludieke prijzen zullen er dit jaar weer voorbijkomen.

De Prins en zijn Raad van Elf doen uiteraard ook een aantal bingorondes mee. De Prins neemt natuurlijk de microfoon over van de bingomaster om een rondje getallen voor te lezen. Met een grappige en vrolijke noot zullen zij samen met bloaskapel de Heujschudders deze middag aanwezig zijn. Komt u ook? En doet u mee? U hoeft niet woonachtig te zijn op Brugstede of het Anker. Meedoen is in dit geval belangrijker dan winnen!
Samen zorgen we ervoor dat het een gezellige middag wordt!

De bingomiddag start om 15.00 uur in het Grand Café van Brugstede. Er wordt gespeeld onder het genot van een hapje en een drankje.

Voorafgaand aan de bingo organiseert Brugstede om 13.00 uur een heerlijk stamppotbuffet. Deelname daaraan staat open voor iedereen en de kosten zijn slechts € 12,50 p.p.
Opgave is mogelijk t/m 7 februari via het e-mailadres: keukenbs@zorggroepraalte.nl of telefonisch via 0572-328070.

Galerij der Ereleden CV de Sprokkelaars

Henk Jansen, Jo Tielbeke, Jo Kogelman en Gait Vrolijken:
Oprichters van de Carnaval in Lemelerveld.

Wim Kogelman: 25 Jaar lid van de Raad van Elf.

Wiecher Kleinlugtebeld: 25 Jaar discjockey tijdens de Carnaval.

Hans Schoemaker: 25 Jaar lid van de Raad van Elf.

Henk Klein Horsman: 25 Jaar verzorging Licht & Geluid.

ROELOFS
LEMELERVELD
WINNAAR DUURZAAMHEIDSPRIJS
www.roelofslemelerveld.nl

VRIJ ENTREE

DINSDAG 13 FEB

MULTI

VERLICHTE

CARN

CARI

9-10-11-12-13

Lemelerveld

tielbeke
toptechniek in logistiek

the Citadel Company
ARCHITECTENBUREAU

REIMINK
altijd iets te vieren!
www.reimink.com

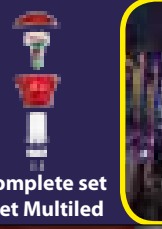
Complete set met Multiled

Camaleon

Camaleon LED

Smart LED Pixel RGB

Multilight
L.J. Costerstraat 15,
8141 GN Heino
Telefoon: 0572 391015
Snel online bestellen:
www.multilightholland.nl

unica
schutte ict
www.unicaschutte-ict.nl

Catering & Partyservice
Raymond de Haan

Grolsch

RUARI 19.30 UUR

LIGHT

AVALS OPTOCHT

NA VAL

FEBRUARI 2018

WWW.SPROKKELAARS.NL

Drukkerij Van Asselt
Veelzijdig
www.drukkerijvanasselt.nl
Offsetdruk Digitale druk / Print Ontwerp

ROELOFS
LEMELERVELD

Complete set met Multiled
Camaleon
Camaleon LED
Smart LED Pixel RGB
Multilight
L.J. Costerstraat 15,
8141 GN Heino
Telefoon: 0572 391015
Snel online bestellen:
www.multilightholland.nl

Star Music
Tel. 06 - 55 77 47 60

Lenferink
SCHILDERS - AFBOUW EN VASTGOEDONDERHOUD
Lemelerveld, tel. (0572) 37 17 77
www.lenferink.com

Bouwkundig Adviesburo
KoenAdvies

Rijschool Ria
Lemelerveld 06-55 88 81 41
www.rijschoolria.nl

BIJ
NEGEN
HEINO

Canadastraat 9 8141AA Heino
0572-391302 Info@BijNegen.nl

1 UUR BOWLEN

INCLUSIEF
3 GANGEN KEUZE MENU
VAN ONZE A LA CARTE KAART

€ 29,50
Per persoon

COOP
DICHTBIJ
LEKKER &
GOEDCOOP

- ruim assortiment
- goede aanbiedingen
- ambachtelijke slagerij
- coop.nl ophalen & bezorgen
- slijterij

maandag t/m zaterdag 8.00 - 20.00 uur
zondag gesloten

Coop Heppeleinbroek

Samen maak je 't verschil

coop

Multilight Verlichte Carnavals Optocht ons: "Verlichte Theater"

De Multilight Verlichte Optocht in Lemelerveld: wat kunnen we u er na twintig jaar nog over vertellen? Het is de meest mooie carnavalsoptocht van boven de rivieren met de beste carnavalsgroepen uit Salland en omgeving. De meest fanatieke carnavalsvierders die zich na vier dagen carnaval met hun creaties nogmaals van hun beste kant laten zien in ons 'Verlichte Theater'.

Samen met onze hoofdsponsor Multilight, de specialist in het ontwerpen en produceren van professionele verlichting op kermissen, amusementsparken en sfeerverlichting rond de feestdagen in vele steden in Nederland. En dat al ruim 35 jaar. In combinatie met carnavalsvereniging de Sprokkelaars, de specialisten in het organiseren van een carnavalsoptocht en dan niet een gewone, maar één in het donker: de Verlichte Optocht. De organisatie staat, de sponsoren ondersteunen, de Vrienden van de Sprokkelaars helpen, de stamppot is geprakt en de worsten liggen al in het vet. Kortom: We zijn klaar voor ons 'Verlichte Sprokkel Theater'.

De dames en heren wagenbouwers bouwen, vieren en verlichten het Carnaval. Wanneer een ander tijdens de carnavalsdagen 's morgens de krant leest met een kop koffie, liggen deze mensen boven, op of onder een carnavalswagen om de lampjes zo zorgvuldig mogelijk te plaatsen en om het licht de ruimte te geven. Wanneer u denkt "laat mij maar even de confetti uit de kamer zuigen", hangen deze mensen voor of achter lichtkabels om deze weg te werken. Wanneer het publiek denkt "we nemen een flink bord spaghetti, alvorens te vertrekken naar het verlichte Sprokkeldorp", zijn de wagenbouwers nog bezig met de laatste voorbereidingen met een rookworst in de hand en wat stamppot in de broekzak. Geconcentreerd tot het startsein, een helpende hand aan je collega-wagenbouwer: samen op weg naar de carnavalsfinish.

Kort willen we ze even aan u voorstellen: Brasil, de Paria's, Simpel en Dwarsweg & Co uit Lemelerveld. 't Giet Vedan, Zeg ik niet en de Pullevullers uit Heino. Stoepsnoevers, de Klaplopers en de Malloten uit de Boskamp.
Het is een unieke samenwerking van deze deelnemende wagenbouwgroepen. Zij geven de optochten in de Boskamp, Heino, Raalte, Wijhe, Vilsteren en Lemelerveld glans en verlichten deze presentaties naar eenzame hoogte in het Sprokkeldorp. De carnavalsgroepen die meedoen aan de verlichte optocht vormen verschillende teams, maar gezamenlijk een eenheid.

Wij als Sprokkelaars zijn er dan ook trots op dat zij zich aan u willen presenteren in ons 'Verlichte Theater'. Hier doen wij het voor, hier doen de wagenbouwers het voor en samen doen wij dit voor de tienduizenden bezoekers en carnavalisten uit Salland en wijde omgeving.

De Multilight Verlichte Carnavals Optocht vertrekt vanuit de Nieuwstraat. Om 19.30 uur wordt stuk voor stuk een defilé gegeven op het Kroonplein. Hierna zet de optocht zich in beweging richting de Vilstersestraat, de Waterinkweg en de Ds. C. Keersstraat. Vervolgens draaien de wagens de Kerkstraat op waar de duizenden lampjes voor een schitterende weerkaatsing zorgen in het Overijsselse Kanaal en eindigt weer op het Kroonplein, waarna we met zijn allen kunnen zeggen: "Wat een theater!".

Wij kunnen u wel van alles vertellen, maar hier geldt gewoon: je moet het zelf ervaren, zien en aanschouwen! Het geluid, de verlichting en de creaties vormen samen een optocht die je absoluut niet mag missen. Dus: komt allen en sluit carnaval 2018 af in het Sprokkeldorp en bij Reimink de Residentie van de Sprokkelaars. Hier kunt u na de optocht nog even lekker nagenieten van een kop koffie, een alcoholische versnapering en een stevige avond carnaval met de Sprokkelaars!

Het zijn zware dagen voor de deelnemers en als publiek kunt u ze verlichten. Door uw komst, door saamhorigheid door uw warmte en door een daverend applaus! Wij zien u dan ook graag op dinsdagavond 13 februari 2018 bij ons: "Verlichte Theater".

RESTAURANT
Jan Steen

Alaaf, alaaf!

Laat vastenavond je niet ontschieten,
bij Jan Steen nog even flink eten,
drinken en genieten!

Jan Steen Heino • 0572 395 884
heino@restaurantjansteen.nl

WWW.RESTAURANTJANSTEEN.NL

SEINE
WONEN
HEINO

Molenweg 2 - 8141 NS Heino

Bouwkundig Adviesburo
koenadvies.nl

Baileystraat 2E | 8013 RV Zwolle |
michel@koenadvies.nl | 06 16 12 18 10

CHINEES SPECIALITEITEN AFHAALCENTRUM

樂 園 酒 樓

HAPPY GARDEN

Vilstersestraat 13 • 8152 AA Lemelerveld
Tel. (0572) 37 10 50

Geopend van dinsdag tot en met zaterdag
van 16.00 tot 20.00 uur en
zondag van 12.00 tot 20.00 uur.
's Maandags gesloten.

Op feestdagen zijn wij altijd geopend

Voor cateringservice
(lopend buffet) kunt
u ook bij ons terecht.
Vraag er gerust naar.

Met de Sprokkelaars terug in de tijd: 2007 Prins Mark de Eerste

Aan ex-Prins Koos de Laatste en Prins Jubel de eer een nieuwe Prins te vinden voor carnaval 2007. Koos de Laatste (Koos de Vries) hield zich destijds ook al bezig met de uitstraling van Residentie Reimink. Hij zocht een Kever cabrio. Buurman Mark Krisman was de aangewezen persoon eens mee te gaan om te kijken naar een dergelijk glimmend exemplaar.

Koos nam hem mee naar Heeten. Bij het naderen van de locatie zag Mark, de zwarte bestelbus van toen nog Prins Jubel staan. “Whahaha ja hoor, ik heb hem door, JA doe ik!!!”, was de reactie van Mark. “Maar je weet niet eens wat er komt”, zei Koos. “Jawel” zei Mark. Hij was overtuigd. En inderdaad, Jubel stapte uit de bestelbus en het complot was ontmaskerd. Mark zei direct ja op de vraag of hij de meest roemrijke dorpse taak op zich wilde nemen. Een periode van geheimhouding en mooie momenten achter de Prinselijke schermen was aangebroken. “Wat een lastige periode”, aldus Mark, die graag gonzende woorden over zijn tong laat rollen als het om Prinsenspeculaties gaat.

De dag van de waarheid brak aan. Mark ging, zoals vrijwel elke zaterdag destijds, in zijn oude kloffie naar de wagen van Brasil. Die ochtend kwamen zijn maten Tino en Frank eens even poolshoogte nemen. Dat deden ze anders nooit. Met een bluffende houding vroegen ze Mark of hij zijn schoenen al had gepoetst voor de gala-avond. Dit waren billenknijpende, zenuwslopende momenten voor de aanstaande Prins. Die middag moest er nog een locatie geregeld worden om het feest voor de zondagmiddag te kunnen vieren. Bij de schoonouders van Mark aan de Zennepweg moest het gebeuren, alleen wisten zij nog van niks. Na een bezoek, met het verklappen van het grote geheim aan de familie Tuïnk, was de locatie snel geregeld. De ouders van Mark, Joop en Diny, kregen de primeur! Zij zagen de Sprokkelkrant als eerste. Met trots verzamelde een ieder zich bij Reimink en/of de familie Groote Bromhaar. Mark zelf was gewoon, zoals elk jaar, in de zaal, echter moest het moment van vertrek er toch een keer van komen. Hij vertrok met de woorden: “Ik ga me omkleden!”. En daar was niets aan gelogen. Bij Brasil, waar Mark al jaren de kar trok, gonsde het al de hele dag. Mark zou de nieuwe Prins wel eens kunnen worden. Toen er een grote groene kikker op het podium verscheen, was het voor velen duidelijk. Brasil verzamelde zich voor het podium en de Residentie veranderde in een ware heksenketel op het moment dat Mark uit het kikkerpak verscheen. Het werd een lange overweldigende avond voor Mark en de rest van de familie. De zondagmiddag daaropvolgend werd er ook eentje uit het boekje. De Sprokkelaars, grote families, wagenbouwers en vrienden waren allemaal van harte welkom in de werkplaats van de familie Tuïnk.

Na drukke weken met buurtbezoeken en bij Brasil waar Mark, zoals gewoonlijk het spuitwerk ook nog eens voor zijn rekening nam, begon het Carnaval op nostalgische wijze. Diny Krisman verzorgde de snert voor de raad bij Mark onder de carport. Ook bijzonder was het feit dat Mark de Prinsenwagen mocht beklimmen, welke hij zelf enkele jaren ervoor gespoten had. Vervolgens kon hij de optocht een keer zelf aanschouwen. Dit werd als heel bijzonder ervaren. Niet alleen het Lemelerveldse wagengeweld, maar ook juist de kleine kneuterigheid van vele eenlingen of duo’s sprongen hem in het oog. Dit deed zijn carnavalshart nog sterker verwarmen. De zaterdagoptocht werd afgesloten met een groot feest in de Residentie. De prijzen werden verdeeld over het Sprokkeldorp en de Piepenplas, namelijk een derde prijs voor De Stoepsnoevers, de tweede ging naar Brasil en de grote winnaar die middag waren de Paria’s.

Zondagmorgen werd een vroege. Na het ophalen van de winnaars van de aanmoedigingsprijs mocht het Prinselijke paar aanschuiven bij de brunch. Ook dit was voor hem weer eens wat anders dan het begeleiden van de grote loopgroep van Brasil in en naar Raalte. Nadat de rondjes rond de kerk in Vilsteren gereden waren, stond Prins Mark de Eerste met zijn twee nestoren Michel en Oskar een heuse ontvoering te wachten. Voor de Residentie stond een hele lange witte limousine, hierin werden ze vervoerd naar Raalte, alwaar ze naar het podium van De Leeren Lampe werden geloodst. Nietsvermoedend kreeg Mark de top drie van de grote wagens op een briefje onder zijn neus geschoven en mocht hij zijn eigen Brasil de eerst prijs van de grote Sallandse optocht overhandigen. Het was een onvergetelijke middag voor hem en heel Brasil.

Na een knotsgekke zondagavond voor de echte doorzetters, werden maandagmiddag alle kinderen bij de Residentie ontvangen voor het kindercarnaval. De raad gaat op maandagavond traditiegetrouw uit eten. Ditmaal werd de chinees in Raalte aangedaan. Het Raalter uitje mocht niet te lang duren, want een gezellig gevulde zaal van onze eigen Residentie stond te popelen om ouderwets Lemelervelds carnaval te vieren.

Waar een gemiddelde Prins op de dinsdagmorgen eventjes tijd krijgt om bij te slapen voor een grandioze slotdag en -avond, vond Mark het maar zonde van de tijd. Hij kon net zo goed wel eventjes in de ‘oale bokse’ naar Brasil om te helpen met het lampen draaien. Na de betoverende lampjesparade mocht de Brasiliaanse Prins wederom de grote beker overhandigen aan zijn eigen cluppie. Het werd een lange laatste avond met een muzikale nazit. Het hele instrumentarium van Bloaskappel de Heujschudders werd door de raad onder handen genomen en de meest valse noten schalden door het voorcafé van de Residentie. Met alleen nog een haringhap voor de boeg kon Mark terugkijken op een overweldigende Prinsentijd. Samen met Natalie heeft hij met volle teugen genoten van het carnaval, net als de Sprokkelaars en carnaval vierend Lemelerveld dat deden met hen. Zoals je eigen motto luidde: Je liet je gaan, je deed maf, dit carnaval 2007 ging het dak eraf!

GRATIS MONTAGE

MAATWERK SCHUIFDEUREN T/M 12 FEBRUARI*

- diverse interieurs mogelijk
- 15 jaar garantie
- opmeetservice
- 67 verschillende deurkleuren
- 18 spiegelglasdeuren
- hoogte tot 280 cm
- voor meer informatie, kijk op www.raffito.com

OPENINGSTIJDEN:

ma-do 09.00-19.00 uur
vrijdag 09.00-20.00 uur
zaterdag 08.30-17.00 uur

MULTIMATE BOUWMARKT

Multimate Lemelerveld
Kerkstraat 27
8151 AP Lemelerveld
T (0572) 37 12 31
www.multimate.nl

** Vraag naar de voorwaarden in de bouwmarkt*

B•M•S

Boshuizen Motor Service
Tjalkstraat 11E • Raalte
(0572) 37 16 62

In- en verkoop van motoren.

Groot en klein onderhoud aan uw motor.

(maatwerk) Inbouw van accessoires.

Vûlle plezier in Sprokkeldorp!

http://www.boshuizenmotorservice.nl

Kwaliteits Stomerij
1 uur service

propernette

Brugstraat 10
8102 ES Raalte
Tel. 0572 - 353849

Smaakmakers uit de optocht: De Korkies

Voor deze rubriek hebben we dit jaar een uitstapje gemaakt naar Raalte. Wij zijn op bezoek geweest bij De Korkies, die aankomend jaar voor de derde keer meedoen in de categorie 'grote loopgroepen' in Lemelerveld.

Op een doordeweekse avond waren wij welkom op de bouwlocatie bij de familie Velderman in Raalte. We werden hartelijk en blaffend begroet door Korkie: de hond van de familie. Een aantal leden was druk bezig met het uitwerken van het thema voor het komende carnaval: 'De Korkies in het verre Oosten'. De koffie stond klaar en we namen plaats in de luxe kantine, welke voorzien is van een complete bar en een grote houtkachel.

Terug naar het begin. De Korkies zijn zes jaar geleden ontstaan uit een groep vrienden en een paar vrienden van vrienden en vriendinnen. Nu bestaan ze uit ongeveer zes vriendengroepen. Korkie komt van Klojo. Oftewel: je bent niet goed wies. Dat vonden ze wel een geschikte carnavalsnaam! De groep bestond destijds uit ongeveer 30 leden. Nu, zes jaar later, uit ongeveer 65 leden, variërend van 18 tot 34 jaar. Opgemerkt wordt dat dit ook het maximale aantal leden is dat de groep wil hebben. Spontane aanmeldingen komen geregeld voor, maar kunnen helaas niet altijd worden toegelaten. Aanwas via kinderen van de huidige leden is natuurlijk altijd welkom. Door de jaren heen hebben De Korkies in verschillende optochten meegedaan met de thema's: Plee-Mobiel, Sesamstraat, Lego, Met carnaval houden wij onze eigen afvalrace, De Korkies live op uitzending en Wij maken ons op voor de strijd.

Binnen de vereniging zijn er verschillende commissies. Deze verrichten ieder hun eigen werkzaamheden. Zo is er een technische-, kleding-, feest- en loopgroep commissie. Voor het bedenken van het thema kan elk lid ideeën aandragen. Hiervoor wordt er elk jaar een avond gepland waar de ideeën worden gepresenteerd en toegelicht. Het idee met de meeste stemmen wordt dan het thema voor het aankomende carnaval en wordt verder uitgewerkt. Een belangrijk punt voor het thema is dat er rekening mee wordt gehouden dat men tijdens de optocht het publiek kan vermaken door middel van interactie. Het hoeft geen actueel thema te zijn, maar het moet de mensen wel aanspreken en het moet natuurlijk herkenbaar zijn. De Korkies doen dus mee met de 'grote loopgroepen', maar hebben daarnaast ook nog een wagen om hun thema nog meer uit te beelden. Deze wordt eveneens gebruikt voor de muziek.

Na de Stöppelhaene start de groep met het uitwerken van het thema. In de eerste weken is er meestal een vaste kern van tien mensen bezig met het bouwen van de wagen. Voor het bouwen worden verschillende materialen gebruikt, zoals hout, ijzer, gaas en papier-maché. Zodra er geplakt kan worden, wordt het drukker in de schuur en loopt er ongeveer veertig man. De overige leden lopen alleen mee tijdens de optochten.

De dames zijn voornamelijk druk met het maken van de pakken. Dit wordt ook allemaal zelf gedaan door de leden. De leden trekken niet alleen in deze periode veel met elkaar op. Ook door het jaar heen gaan ze samen naar verschillende feesten. Of ze organiseren zelf een feest op hun bouwlocatie. Het jaar rond minimaal één keer per twee maanden en na de préparty op de 11e van de 11e zelfs één keer per drie weken. Ook is er elk jaar een open dag waar iedereen welkom is. Gezelligheid staat voorop! De Korkies zijn ook niet te beroerd om te helpen op een feestje, om zo wat geld voor hun vereniging binnen te halen. Zo helpen ze in de feesttent in Mariënheem en met het opruimen en afbreken bij het festival Ribs en Blues.

En dan is het zover: het carnavalsweekend. Op vrijdag trapt men af bij hun hoofdsponsor 'De Gouverneur' in Raalte. De eerste jaren deden De Korkies mee aan de optochten in Raalte en in Wijhe. Via bekenden uit Lemelerveld kwamen ze in het Sprokkeldorp. Er ging zelfs een stemming aan vooraf onder de leden, waarbij de meerderheid koos voor Lemelerveld. Tot op heden hebben ze hier geen spijt van gehad en ook aankomend jaar doen ze weer mee. Na afloop van de optocht blijven de meesten nog feesten bij Reimink en vertrekken ze rond 21.00 uur met een volle touringcar weer naar Raalte, om de avond af te sluiten bij De Gouverneur.

Op zondag volgt natuurlijk de optocht in Raalte, waar ze elk jaar hoge ogen gooien. Op de vraag wat ze ervan vinden dat er bijna geen wagenbouwers uit Raalte meer deelnemen aan de Raalter optocht, geven ze als antwoord dat ze dit natuurlijk erg jammer vinden en het leuker zou zijn dat er meer deelnemers uit Raalte zouden zijn. Iemand opperde: "Raaltenaren zijn van nature een 'beetje lui' en zouden ook 'niet handig' zijn". Maar hier kunnen ze dan weer trots op zijn: "Raaltenaren kunnen beter feesten dan zelf een creatie maken!".

Na de zondagse optocht viert men samen het carnaval verder in Raalte. Aan de verlichte optocht doen de Korkies (nog) niet mee, maar de vaste kern komt dinsdagavond wel altijd kijken, om daarna het carnaval af te sluiten in Residentie Reimink.

De Korkies is een gezellige groep en de leden zijn kameraden van elkaar geworden. Wij wensen ze veel succes met de laatste loodjes en zien jullie in Lemelerveld.

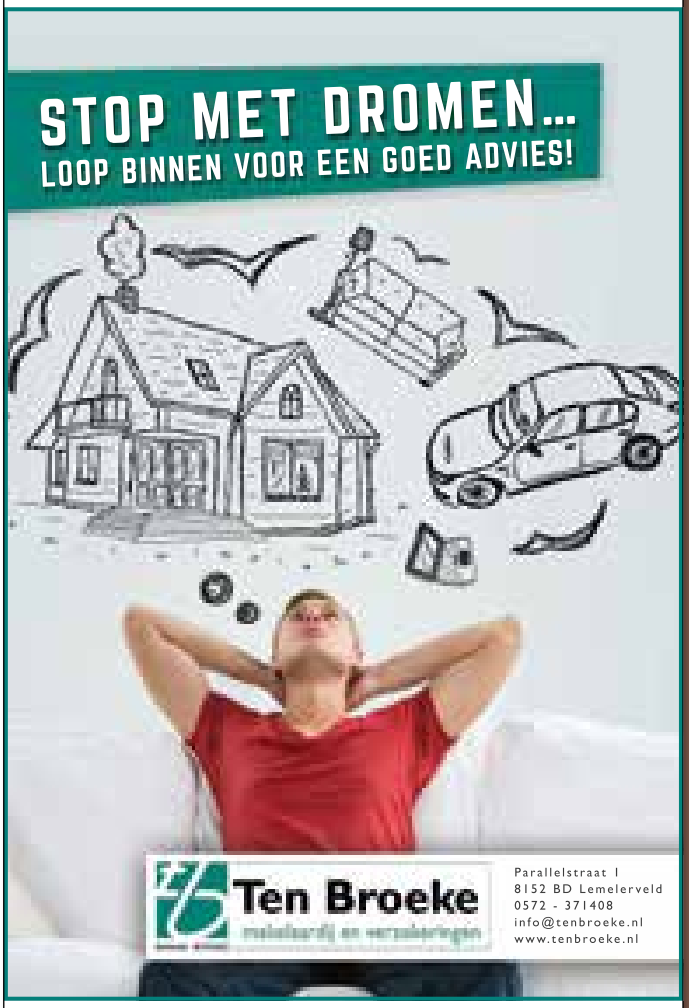
STOP MET DROMEN...
LOOP BINNEN VOOR EEN GOED ADVIES!
Ten Broeke
Parallelstraat 1
8152 BD Lemelerveld
0572 - 371408
info@tenbroeke.nl
www.tenbroeke.nl

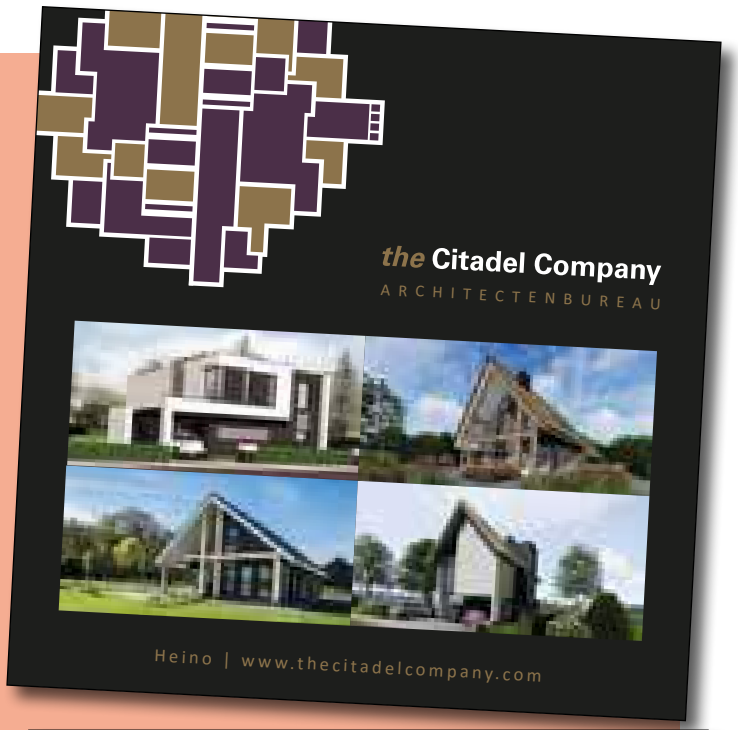
the Citadel Company
ARCHITECTENBUREAU
Heino | www.thecitadelcompany.com

Linked-IT
uw link in netwerken

RUWVOEDERHANDEL EN TRANSPORT
LEMELERVELD
Openingstijden uitsluitend: Zaterdag: 9.00-12.00 uur
Contant betalen. Pinnen niet mogelijk.
Mobiel: 06-53146188
Tel.: 0572-371648

DJ TEAM HET EINDE
ENTHOUSIASME IS AANSTEKELIJK!

Uit de oude doos: Zaterdagoptocht

We gaan terug naar eind jaren '60 begin jaren '70. Het carnaval in Lemelerveld was al een aantal jaren een feit en het trok in de weekenden volle zalen in alle plaatselijke horecagelegenheden. Toch miste men wat aan het Lemelerveldse carnaval als men keek naar de grote plaatsen in Overijssel waar carnaval gevierd werd. Een optocht hadden ze in die tijd namelijk al in veel plaatsen. Er volgde een overleg en besloten werd dat Henk Jansen en Wim Reimink naar Oldenzaal zouden gaan om daar informatie te vergaren voor de Lemelerveldse optocht. Daar werd, tijdens een gezellig overleg, besproken wat er allemaal kwam kijken bij het organiseren van een optocht. Al deze informatie werd meegenomen naar Lemelerveld en in een draaiboek uitgewerkt.

Ontstaan

Het was de heren al snel duidelijk dat de optocht in Lemelerveld er moest komen. Het startpunt zou bij Horecahuis Jansen zijn. Dat was makkelijk voor de organisatie. Zij konden binnen de deelnemers verwelkomen en de deelnemers hadden een mogelijkheid om nog een laatste keer naar de wc te gaan. Maar tevens was het een, bleek later, ideale plek voor het opbouwen van de wagens. De ABTB had namelijk een hal met een plat dak en vanaf dat dak konden heel makkelijk de koppen en de bovenste gedeeltes op de wagens gezet worden. Bij Jansen kregen de deelnemers allemaal ballonnen met helium erin aangeboden, zodat de stoet één kleurig geheel vormde. Ook versierden vele wagenbouwers hun wagen er nog extra mee. Besloten werd dat de route van de optocht langs de horecagelegenheden van Lemelerveld moest gaan. De start, met de Prins voorop in een koets, was bij Jansen aan de Schoolstraat en ging via Reimink in het centrum en Reimink op het Heidepark weer terug naar Jansen, waar de prijsuitreiking was.

Deelname

Op de vraag aan de geïnterviewden of de animo voor een optocht direct groot was, hebben we geen duidelijk antwoord gekregen. Wel werd verteld dat ze bij verschillende verenigingen aanklopten om te vragen of ze mee wilden doen. De jeugd werd via de jeugdsoos enthousiast gemaakt en dat resulteerde zelfs in drie wagens voor de optocht. Ook destijds waren er al meerdere deelnemers met grootse plannen, maar ook eenvoud kende in die jaren al een hoog humorgehalte. Zo was er een deelnemer met een platte wagen met alleen een ei erop. Op de wagen stond verder de tekst: "Ei van Columbus". Ook was er in de beginjaren iemand met een platte wagen die er zo uitzag alsof er een ongeluk (val) mee gebeurd was. "Kar-na-val" stond er op de zijkant. Natuurlijk werd er in die jaren ook al gebruikgemaakt van de actualiteiten uit dat jaar. Zo was het WK voetbal in 1974 een onderwerp dat in de optocht werd gebruikt. Het was de eerste wagen met draaiende koppen erop. Met meerdere mensen was er aan de wagen gewerkt en iedereen had zo zijn eigen taak. Zo was er iemand die de mechanieken voor de draaiende koppen maakte en waren er mensen die het papier-maché op de koppen aanbrachten en later de boel schilderden.

Muziek

Naast wagenbouwers, loopgroepen en eenlingen moest er natuurlijk ook muziek in de optocht. Echter hadden ze in die tijd natuurlijk nog geen grote geluidsinstallaties. Er werd een beroep gedaan op onze plaatselijke muziekvereniging Polyhymnia. Zij konden maar op één plek tegelijk zijn in de optocht, dus werd het Boeren- en Tirolerkapel 'The Combines', een veelgevraagd orkest op bruiloften en partijen uit Wijhe, gevraagd om mee te doen aan de optocht. Er werd ergens een platte wagen uit de schuur getrokken en daar zaten ze op. Tijdens één van de optochten was het eens zo koud dat Polyhymnia eerder uit de optocht moest vanwege vastzittende ventielen. Deze waren door de lage temperaturen vastgevroren in de blaasinstrumenten. Uiteindelijk heeft de drumband de optocht verder alleen afgemaakt. In dat jaar waren er verschillende vrijwilligers nodig om de optochtroute sneeuwvrij te maken. De bezoekers van de optocht kregen een Beerenburgje aangeboden tegen de kou.

Verdere verloop van de optocht naar heden

Op een gegeven moment zat er een dip in het aantal deelnemers en bezoekers van de optocht. Daarom werd een samenwerking aangegaan met de carnavalsvereniging uit Heeten, die op zondags een optocht hadden. Zij kampten daar met hetzelfde probleem. De Lemelervelders deden zondags mee in Heeten en wij kregen er Heetense deelnemers op de zaterdag voor terug. Dit was een leuke oplossing voor beide dorpen. Dit was echter maar van tijdelijke duur. De bezoekersaantallen liepen na een aantal jaar namelijk weer terug, doordat de kwaliteit van de wagens achteruit ging en de jeugd de optocht destijds al gebruikte om 'in/voor te drinken' voor de zaterdagavond. De optocht bestond grotendeels uit wagens met enkel en alleen een soort bar en alcohol drinkende jeugd erop. Voor het publiek werd het steeds minder leuk. De optochtcommissie van de Sprokkelaars besloot dat de deelnemers geen alcohol meer mochten drinken en er werd een gesprek aangegaan over de kwaliteit van de wagens. Geleidelijk aan resulteerde dit in een toename van de kwaliteit van de wagens en in een optocht zoals we die tot op de dag van vandaag nog kennen. Een welkome aanvulling was de samenwerking met de Piepenplassers uit Vilsteren.

De vele deelnemers, het enthousiasme van deze deelnemers en het publiek langs de route geven aan dat het een goede zet is geweest om een optocht aan het carnaval toe te voegen en we hopen de optocht in Lemelerveld nog jaren in ere te houden.

De Veldhoek
restaurant - zalen

Elke woensdag en donderdag!!

3-gangen menu
van €24,75 p.p.
voor €19,75 p.p.
(reservering gewenst)

Tot ziens,
Jo en Ellen Lipman

Lemelerveldseweg 37
8141 PS Heino
T 0572 39 39 96
E info@develdhoek.nl

www.develdhoek.nl

SCHAFTWAGENS - UNITS - CONTAINERS

HARMSEN
MATERIEEL BV

Harmsen Materieel BV - Ambachtsweg 11 - 8152 BA Lemelerveld
Telefoon +31 (0) 572 85 04 61 - info@harmsenmaterieel.nl - www.harmsenmaterieel.nl

Kindercentrum
't Schanebroekkie

Kinderdagverblijven op het platteland van Luttenberg

BSO locatie bij de sporthal

Uniek voor Luttenberg, Lemele en Lemelerveld
Vrij spelen in een ruime omgeving!

www.schanebroekkie.nl

KluSSenService AW

Verbouw Onderhoud Renovatie www.klussenserviceaw.nl

TE KOOP:
Kippen, slachtkippen
(ook geslacht)
Dagelijks verse scharreleieren ook vanuit huis

Bedien u zelf bij de
boerderijautomaat aan de weg!

Pluimveebedrijf Velderman
Steege 12
8106PD
Mariënheem
0572-351654

Wagenbouwers uitgelicht: Carnavalsvereniging 'Zeg ik niet' uit Heino

Tijdens de donkere dagen voor de kerst, in een hevige sneeuwbui (code rood) gingen we langs bij de groep 'Zeg ik niet' uit Heino. Zij bouwen aan de Berkendijk. Ook enkele 'Zeg ik niet'-leden hadden de tocht door de sneeuw getrotseerd voor ons interview. Na een kijkje te hebben genomen bij de wagen, namen we plaats in de kantine.

'Zeg ik niet' doet sinds 2013 mee aan de optochten in Heino, Raalte en Lemelerveld. Het eerste jaar bestond de groep uit vijf leden. Dit waren kameraden van elkaar. Ze hadden samen drie jaar bij de Gaagies gezeten, dit is de Jeugdraad van de Sökkestoppers uit Heino. Een aantal is ook Jeugdprins geweest. Het carnavalsbloed zat er dus al vroeg in en meedoen aan de optocht was dan ook vanzelfsprekend. Het eerste jaar deden ze mee met een trekker met een aanhanger, met het thema 'WK in Brazilië'. Momenteel telt de vereniging 71 leden, waarvan 48 meiden. Hier zal menig groep jaloers op zijn! De leeftijd varieert van 15 tot ongeveer 20 jaar.

Vanaf het eerste jaar bouwt 'Zeg ik niet' aan de Berkendijk. De oprichters hadden hier ook hun keet staan, dus een locatie was snel geregeld. Echter was dit toen nog een open kapschuur. Er kon hier wel gelast worden. Het plakken en verven van de creaties moest, in verband met de weersomstandigheden, ergens anders gebeuren. Hiervoor zijn ze in de afgelopen jaren uitgeweken naar een locatie aan de Lemelerveldseweg. Sinds vorig jaar hoeft dit niet meer, omdat ze een deel van de kapschuur hebben afgetimmerd. Nu kunnen alle werkzaamheden op één locatie plaatsvinden.

'Zeg ik niet' start elk jaar in het laatste weekend van september, het weekend na Kachel FM. De voorbereidingen, zoals het bedenken van het thema en het maken van een tekening, gebeurt in de zomermaanden. Er wordt voor de vaste bouwgroep een avond georganiseerd om ideeën uit te wisselen. Volgens de leden ontstaan de beste ideeën vooral na de koffie. Vervolgens is de groep nog één of twee avonden nodig om het thema uit te werken. Tevens wordt er dan een ontwerp gemaakt.

Dan is het zover: het begin van een nieuw carnavalsseizoen. Er is vooral een vaste groep van ongeveer vijftien jongens. Zij maken de constructie, lassen en zijn verantwoordelijk voor de bewegende onderdelen. Ze zijn vooral op doordeweekse avonden bezig, aangezien bijna iedereen werkt op zaterdag of moet voetballen. Vanaf de kerstvakantie wordt het drukker, omdat er dan volop geplakt kan worden. Carnaval komt dichterbij en iedereen wil zijn of haar steentje bijdragen. Een groep meiden houdt zich bezig met de kleding voor de loopgroep. Hier mogen de jongens zich sinds dit jaar niet meer mee bemoeien. Ook bedenken zij enkele dansjes op de muziek die tijdens de optochten wordt afgespeeld.

Dan kan eindelijk het carnavalsweekend beginnen. De vrijdagavond blijven de leden in de schuur om daar alvast in de stemming te komen voor de komende dagen. Zaterdagochtend verzamelt men bij de schuur en worden de creaties naar het bedrijventerrein in Heino gebracht. Na de optocht gaat men naar Bij Ne9en voor de prijsuitreiking en het carnavalsfeest dat daar losbarst. De volgende ochtend vroeg uit de veren, want rond een uur of negen moet alles naar Raalte. Vorig jaar behaalden ze de 9e prijs in de categorie 'grote wagens'. Een mooie prestatie na een aantal maanden klussen.

Dit jaar wordt het derde jaar dat 'Zeg ik niet' meedoet aan de Multilight Verlichte Optocht in Lemelerveld. Een hele mooie afsluiter van de carnavalsdagen. Vooral de lol die je met elkaar hebt tijdens het aanbrengen van de verlichting is fantastisch. Elk jaar wordt er nieuwe verlichting aangeschaft. Zo hebben ze afgelopen jaar verlichting van de Sloepzoepers uit Broekland overgenomen. Op deze manier kunnen de wagens nog beter verlicht worden. Tussen de werkzaamheden door gaat men nog naar het Bouwersbal. Deze avond, de maandagavond, is speciaal voor de wagenbouwers uit Heino, samen met hun Raad van Elf.

Buiten de carnaval om doen de leden van 'Zeg ik niet' mee aan verschillende activiteiten, zoals het Brasil beachsoccer toernooi, de K&K Kromme Poten Cup en het Open Volleybaltoernooi. Ze trekken dus ook buiten de carnaval veel met elkaar op.

Tot slot: het is knap om te zien wat deze jonge groep het publiek laat zien. Het niveau gaat elk jaar weer omhoog en wij vinden het fantastisch dat ze ook dit jaar weer meedoen met de Multilight Verlichte Optocht. Wat het thema dit jaar is? Dat houden wij nog even geheim. Dit is met de carnaval te bewonderen in Heino, Raalte of Lemelerveld.

'Zeg ik niet' bedankt voor de gastvrijheid en succes met de laatste loodjes!

FLIK AUTOBEDRIJF

- **VERKOOP** van personenwagens en lichte bedrijfswagens
- **REPARATIE EN ONDERHOUD** in de ruimste zin van het woord
- **STORINGSDIAGNOSE-SPECIALIST** met de modernste Bosch apparatuur voor alle merken
- **GRATIS LEENAUTO**

BOSCH Service Car Service

www.flik.nl

(0572) 37 25 19
Ambachtsweg 26
8152 BA Lemelerveld

BOVAG

SALLAND ICT

EVERS Timmerwerk

Gerben Evers
Hoogenboomstraat 39
8151 BM Lemelerveld
06 - 46 13 35 71
Fax (0572) 36 20 87
E-mail: info@evers-ted.nl

Specialist in tuin- en parkmachines:

- ZITMAAIERS
- LOOPMAAIERS
- BOSMAAIERS

Edwin van der Steege
L.J. Costerstraat 1 - 8141 GN Heino
tuinpark01@live.nl
www.edwinvandersteege.nl
Telefoon: 06 55 95 80 28

Het is weer tijd voor de Polo-naise!

AGI AUTOSCHADE Lemelerveld
Handelsweg 16 - 8152 BN Lemelerveld
T (0572) 37 24 92
www.autoschadelemelerveld.nl
FOCWA

Alaaf..

FotoMarian.com

Bloaskapel de Heujschudders

De Heujschudders zijn natuurlijk ook dit jaar zeker weer van de partij. Met veertien superenthousiastelingen maken wij dit jaar het theater weer compleet.

Met onze **Spaanse gitaren** in een **hutje op de hei** met **alleen maar schoenen aan** gaan wij feesten tot laat in de **avond**. Dan kunt wülle mooi **deurdonderen** op de **borsicka polka** en kunnen daarna samen zeggen: **"it's a beautiful day!"**. Want daar in die **woonboot** en daar **boven in de bergen**: daar **brandt het zand**.

Carnaval is voor ons echt het hoogtepunt van het jaar en **omdat ie zo mooi is**, **krijg jij die lach niet van mijn gezicht**. Daarom zeggen wij namens de Heujschudders **liever te dik in de kist**, want **iedereen doet het**.

En **ik meen het**, **leef nu het kan**, samen met de **hoofdman** en **Marianne**. En ga door totdat **lieve Mathilde** in **Funky Town** is aangekomen. Dan beloven wij Heujschudders dat **wij nooit meer dronken zullen wezen...** Alhoewel: **Mama woar is mien pils**!

Namens ons, bloaskapel de Heujschudders', voor u allen een fantastisch carnaval 2018 gewenst.

Muzikale groet'n
'Bloaskapel de Heujschudders'

Raad van Elf C.V. de Sprokkelaars

Roy vd Berg, Sander Boerkamp, Johann Boksebeld, Björn Cents, Ronnie Duteweerd, Oskar Elders, Marcel Harmsen, Arno Hoonhorst, Tobias de Groot, Koen Heitbrink, Edwin Hondeveld, Michel Koenjer, Mike vd Kolk, Jort Krisman, Sander Kruiper, Dennis Nijenhuis, Pascal Ogink, Frank Overgoor, Hans Schoemaker, Niels Schrijver, Arno Slagman, Richard vd Sligte, Robert Valk, Marco Veltmaat, Robin Vlierman, Wilfred Waaijerink, Rob Westemeijer, Peter Woolderink. Secretaresse: Kim Eilert.

Werkgroep Kindercarnaval 2018:
Anne van Beesten, Ineke Brok, Dianne Hofman, Dionne Hogeboom, Christel Kappert, Jacqueline van Schooten, Marianne Timmerman, Kaya van Tongeren, Jacqueline Visscher.

Kemerink water- en doseertechniek

Weerdhuisweg 13 A, 8152 DN Lemelerveld
E. info@kemerinkwatertechniek.nl
T. +31(0)572 - 37 32 08 M.+31 (0)6 54 28 27 56
I. www.kemerinkwatertechniek.nl

LOOK HAIR

2e plaats
COIFFURE AWARD 2017
(dames noord)

ONLINE BOEKEN www.look-hair.nl
Dorpsstraat 7 8161 BA Lemelerveld T 0572 372323

Carnaval Vilsteren

~ ALTIJD GEZELLIG ~

Vrijdagavond:
- Wir sind Spitze -

Zaterdagavond
- BLACK TIE
MONKEY SQUAD -

Zondagmiddag
Gezellige optocht
- One Two Trio -

WWW.PIEPENPLAS.NL

Uw adres voor:

- APK keuringsstation
- Verkoop alle merken auto's
- Ook levering alle merken auto's
- Onderhouden en reparaties alle merken auto's
- Schadereparaties en taxaties alle merken auto's
- AIRCO SERVICE

Autobedrijf - APK keuringsstation
Kleinlangevelsloo v.o.f.
Keizersveldweg 8 I 8106 AG Mariënheem I Telefoon (0572) 35 38 53 I Fax (0572) 35 14 70
www.kleinlangevelsloo.nl

NIJENKAMP STALINRICHTING

GEISSLER INSTALLATIETECHNIEK

Rijschool
BUURMAN & BUURMAN
voor rijles & rijles

Lemelerveld
tel: 06 - 29 02 15 70

Dalfsen
tel: 06 - 15 51 86 55

email: info@rijschool-buurman.nl
web: www.rijschool-buurman.nl

Salland Reclame
Wist u dat wij:
kunnen Lasergraveren en
Beeldschermen verhuren?

Kruiper Tweewielers

Aakstraat 15, 8102 HH Raalte

Telefoon 0572-362800 • www.kruipertweewielers.nl

Kruiper Tuinmachines

BALTES

ongediertebestrijding voor bedrijf en particulier

Voor een snelle service:
Baltes bellen

Onze diensten:
- Houtworm- en Boktor-bestrijding
- Ongediertebestrijding
- Gevelreiniging
- Impregnering

Lemelerveld: (0572) 37 11 66
Zwolle: (038) 465 44 50
Mobiel: 06-21 63 34 26
Internet: www.boktor.nl
E-mail: info@boktor.nl

Aanmeldingsformulier carnavalsoptocht

De optocht zal worden gehouden op zaterdag 10 februari, om 13.00 uur. Wilt u deelnemen aan de optocht, vul dan de bon in of ga naar onze site **www.sprokkelaars.nl**

Stuur deze op voor **woensdag 7 februari** naar: **Arno Slagman, Weidelanden 14, 8152 HC Lemelerveld**

Aanmeldingsformulier: 10 Februari 2018 - Aanvangstijd 13.00 uur

Naam:.....

Adres:.....

Postcode:.....

Woonplaats:.....

Telefoon:.....

Uitbeelding:.....

Voor wagenbouwers adres bouwplaats:

.....

Doet mee met: ❑ praalwagen
❑ groep van 8 personen of meer
❑ groep van 3 t/m 7 personen
❑ individueel of tweetal
❑ kinderen (aantal .....)

www.sprokkelaars.nl

logo | huisstijl | webdesign & méér

Karel Hobert
Grafisch Vormgever

Meidoornlaan 24
Raalte
Telefoon 06 517 539 16

ELEKTRO CENTRUM

VILSTERSESTRAAT 11 • 8152 AA LEMELERVELD • TEL. (0572) 37 27 27 • FAX (0572) 37 28 28

Kunststof Ramenfabriek
AARNINK BV BOUW

Kies zekerheid, kies Aarnink!

Paderbornstraat 1, 7418 BP Deventer
Tel. (0570) 67 66 00, Fax (0570) 67 62 61
E-mail: info@aarnink.nl
Internet: www.aarnink.nl

Wij produceren, monteren en leveren onder andere:

- *Kunststof kozijnen*
- *Kunststof deuren*
- *Kunststof schuifpuien*
- *Dakkapellen*
- *Gevelbekleding*

In elke gewenste maat en kleur.

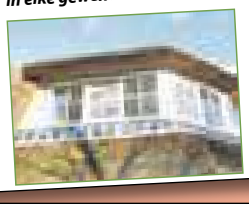

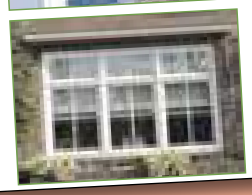

GASTERIJ
DE KRUIDENTUIN

Bezoek ook eens:
Gasterij de Kruidentuin in Mariënheem
Hotel / Gasterij 't Losse Hoes in Holten

Gasterij de Kruidentuin wenst de Sprokkelaars een fantastisch Carnavalsfeest toe!

Tot ziens in Gasterij de Kruidentuin,

Vincent en Paulien Vree Egberts

Gasterij de Kruidentuin
Hellendoornseweg 1
8106 AH Mariënheem
Tel. 0572 - 35 12 38

www.dekruidentuin.nl
www.hotelhetlossehoes.nl

SealEco

We make waterproofing easy

SealEco BV | Handelsweg 20 8152 BN Lemelerveld
Tel.: +31(0) 572 371 027 | E-mail: info@sealeco.nl

www.sealeco.com

Lotto. 6 37 15 45
Staatsloterij

STAATSLOTEN
LOTTO
KRASLOTEN
TABAK
WENSKAARTEN
CADEAUBONNEN
SNOEPGOED
ELEKTRONISCH ROKEN

***Winnen** doe je bij*
de **Smulbaai** *uw gemakswinkel*

Canadastraat 16 | 8141 AC Heino | Tel. 0572 391670 | www.smulbaai.nl

KroesCTRL
software engineering

K&K Kromme Poten Cup

'Kromme poten': dat hebben de meeste mensen wel na het vieren van carnaval in ons Sprokkeldorp en in de omliggende dorpen. Dagenlang is er aan de conditie gewerkt in mooie kostuums in de diverse optochten. En een goede conditie is natuurlijk nooit weg als je deelneemt aan de K&K Kromme poten cup in Lemelerveld. De Sprokkelaars en VV Lemelerveld organiseren dit evenement aan het eind van het voetbalseizoen, om zo elkaar nog even sportief te ontmoeten voor de zomer.

Dat er ook een gezellige derde helft aanwezig is, is natuurlijk mooi meegenomen! En dan zeker voor de wat minder sportievelingen onder ons. Er kan sportief in zestallen worden gestreden in diverse poules met ook een poule speciaal voor de dames. Naast de poulewedstrijden is er ook elk jaar een speciaal onderdeel aanwezig in het programma. De voorgaande jaren schoten deelnemers een steek van de lat, in een cabrio of door een trekkerband. Ook het lobben van een bal door een korf kwam voorbij en ook dit jaar zal er weer iets ludieks worden bedacht.

Dus: komt allen en geef je op met je vriendengroep, cafégangers, wagenbouwers en Sprokkelaars voor deze sportieve, maar ook zeker gezel-lige, activi-teit!
Laat zien dat je een teamspeler bent die ook buiten het carnaval voor de prijzen gaat. Misschien win jij nu wel de eerste plaats en volg je het team van Café 't Hoekje op, dat afgelopen jaar de wisselbeker in ontvangst mocht nemen. Win je de ludieke activiteit zoals de dames van 't Giet Vedan afgelopen jaar? Of pak je de glorieuze titel van Speler van het Toernooi zoals Jordi van 't Erve de vorige editie deed? Dan ontvang je de bijbehorende medaille van onze Prins!

De definitieve datum is helaas nog niet bekend, maar wordt zo snel mogelijk gecommuniceerd via onze Facebookpagina en www.sprokkelaars.nl.

Beste Sprokkelaars,

Mijn naam is Prins Frank I van Bevergern. Ik ben als Prins verkozen op 26 november 2017. Ik will graag mijn Prinses Anja aan jullie voorstellen. Het is een heerlijk gevoel om Prins en Prinses van Bevergern te mogen zijn.

Wij hebben al veel gehoord over de lange, goede vriendschap tussen Lemelerveld en KG Bevergern. Dat is echt iets speciaals.

Wij wensen ons allen een geweldig carnavalsseizoen.

Prins Frank I van Bevergern

NOVANTA
www.novanta.nl

Drukkerij Van Asselt
Veelzijdig
www.drukkerijvanasselt.nl
Ambachtsweg 3, Lemelerveld - T (0572) 37 21 55
Druk Ontwerp Reclame

Catering & Partyservice
Raymond de Haan

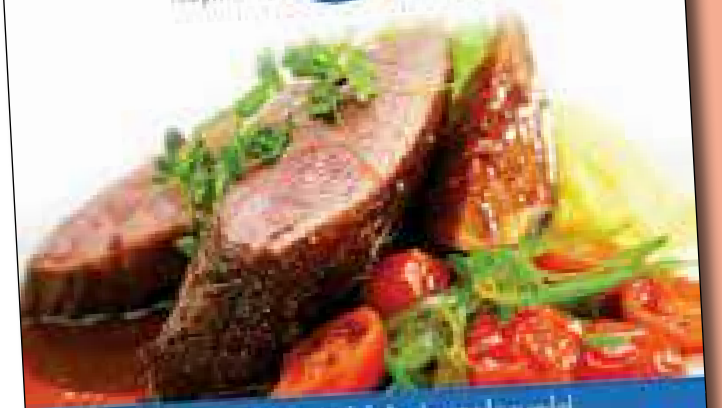

Handelsweg 11A Lemelerveld
info@cateringdehaan.nl
www.cateringdehaan.nl
0572 - 36 1650

HERBRINK PARKET

Houtspecialist uit Lemelerveld

Herbrink Parket

www.herbrinkparket.nl

Auto van Ewijk

DE GARAGE DIE HET VERSCHIL MAAKT!

Wij staan altijd voor u klaar!

Auto van Ewijk:

- Altijd betrouwbaar
- Allround kennis van alle merken auto's
- Airco service: onderhoud en reparatie
- Schadeherstel
- Automatische transmissie: spoelen, reinigen en verversen
- Alle occasions met garantie
- en... uw auto altijd schoon weer terug na elk onderhoud

Uw auto glimmend uit de wasstraat!
Om onze service compleet te maken, hebben wij ook een wasstraat. Wij bieden de keuze uit 4 wasprogramma's.

Like us on Facebook

Parallelweg 8 | 8152 BE Lemelerveld | 0572 371 358
info@autovanewijk.nl | www.autovanewijk.nl

ANBOS

schoonheidssalon RIAN

Klipperstraat 17 8152 BS Lemelerveld
Telefoon 0572-372227

www.schoonheidssalon-rian.nl
info@schoonheidssalon-rian.nl

Groot Koerkamp
Distributie - Transport

Groot Koerkamp BV
't Zeegsveld 4, 8141 NT Heino Mobiel: 06 5065 3429
E-mail: grootkoerkamptransport@hetnet.nl

CARNAVAL IN LEMELERVELD!

RESIDENTIE REIMINK 2018

VRIJDAG 9 FEBRUARI

MIDDAG:

SLEUTELOVERDRACHT

IN BRUGSTEDE -AANVANG: 14.00 UUR-

AVOND:

TIENERCARNAVAL

-AANVANG: 19.00 UUR-

ZATERDAG 10 FEBRUARI

MIDDAG:

GROTE OPTOCHT

-AANVANG: 13.00 UUR-
AANSLUITEND PRIJSUITREIKING

AVOND:

DJ HITCH & DJ PIM POTS BEATCROOKS

ZONDAG 11 FEBRUARI

MORGEN:

SPROKKELBRUNCH

-AANVANG: ELF VOOR ELF-

MIDDAG:

GEZINSCARNAVAL

DJ JOHN HASTY

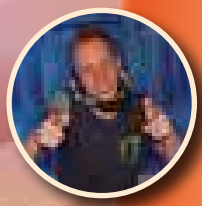

AVOND:

DJ HITCH DIKDAKKERS

MAANDAG 12 FEBRUARI

MIDDAG:

KINDERCARNAVAL

-AANVANG: 14.00 UUR- DJ MARKO

CARNAVALSBINGO

VOOR OUDEREN IN BRUGSTEDE -AANVANG: 15.00 UUR-

AVOND:

HET SALLANDS SPROKKELCARNAVAL

DJ TEAM HET EINDE

DINSDAG 13 FEBRUARI

AVOND:

MULTILIGHT VERLICHTE OPTOCHT

-AANVANG: 19.30 UUR-

DJ TEAM HET EINDE

Gedurende het hele carnaval wordt u verrast door diverse Lemelerveldse artiesten.

www.sprokkelaars.nl

K&K

Knobben & Koselman

...Relatiegeschenken.....
....Promokleding.....
.....Werkkleding.....
.....Sportprijzen.....
.Premiums.....
.....Gifts....

Voor mijn overige bedrijfskleding ga ik naar K&K!

Dealer van o.a.: Snickers, JOBMAN, Tricorp Workwear, Sassenger

K en K Relatiegeschenken
Kroonplein 4b
8151 AZ Lemelerveld
✆ 0572 - 37 32 26

www.kenkrelatiegeschenken.nl

AUTOBEDRIJF
HARRY NIJBOER

Al meer dan 25 jaar uw Suzuki-Dealer en universele-autogarage

SUZUKI Way of Life!

GlasGarage.nl Specialist in autoruiten! Lemelerveld

AircoService Lemelerveld
www.aircoservicelemelerveld.nl

Handelsweg 2, 8152 BN Lemelerveld T (0572) 37 87 50 E info@harrynijboer.nl I www.harrynijboer.nl